Mapa ng Hazard ng Matsumoto City

Na-publish noong Abril 2024 8 Joto

Sa kaso ng matinding pag-ulan na nangyayari halos isang beses sa loob ng 1,000 taon (maximum na inaasahang sukatan)

Hinulaan ang lugar na binaha (lalim ng pagbaha)

- 10.0m o higit pa at mas mababa sa 20.0 m
- 10.0m
- 5.0m o higit pa at mas mababa sa 10.0 m
- 5.0 m
- 3.0m o higit pa at mas mababa sa 5.0 m
- 3.0 m
- 0.5m o higit pa at mas mababa sa 3.0 m
- 0.5 m
- Mas mababa sa 0.5m

Baha na lugar kung saan inaasahang maguho ang mga bahay

(Mga lugar na nangangailangan ng maagang paglikas)

- Pagguho ng ilog ng llog
- Daloy ng baha

Lugar ng babala sa sakuna sa sediment

- Biglang pagbag-sak ng slope: Lugar ng babala / Espesyal na lugar ng babala
- Daloy ng mga bato at lupa: Espesyal na lugar ng babala / Lugar ng babala
- Guho ng lupa: Lugar ng babala

Aktibong kasalanan

- Aktibong kasalanan (maaasahang lokasyon)
- Aktibong kasalanan (hindi tiyak ang lokasyon)
- Aktibong kasalanan (Subsurface)
- Tinantyang aktibong kasalanan
- Pagbabago ng anyo ng Flexural

Alamat na may kaugnayan sa kanlungan

- Itinalagang silungan ng paglikas
- Itinalagang mga lugar ng emerhensiyang emergency

(B)Magagamit sa Panahon ng Pagbaha
*... Ikalawang palapag at sa itaas magagamit
(S)Magagamit sa kaso ng Sediment kalamidad
*... Bahagyang magagamit

Tandaan: Ang katayuan ng pagtatalaga ay maaaring magbago. Mangyaring suriin ang website ng lungsod para sa pinakabagong impormasyon.

Website ng lungsod

- Mga sentro ng komunidad at mga lugar ng pagpupulong

- Istasyon ng Lebel ng Tubig
- Camera ng ilog
- Mga underpass
- Expressway
- Pambansang ruta
- Ruta ng prepektura
- Mga hangganan ng konseho ng bayan (mga linya ng balangkas)
- Mga hangganan ng distrito (mga linya ng balangkas)

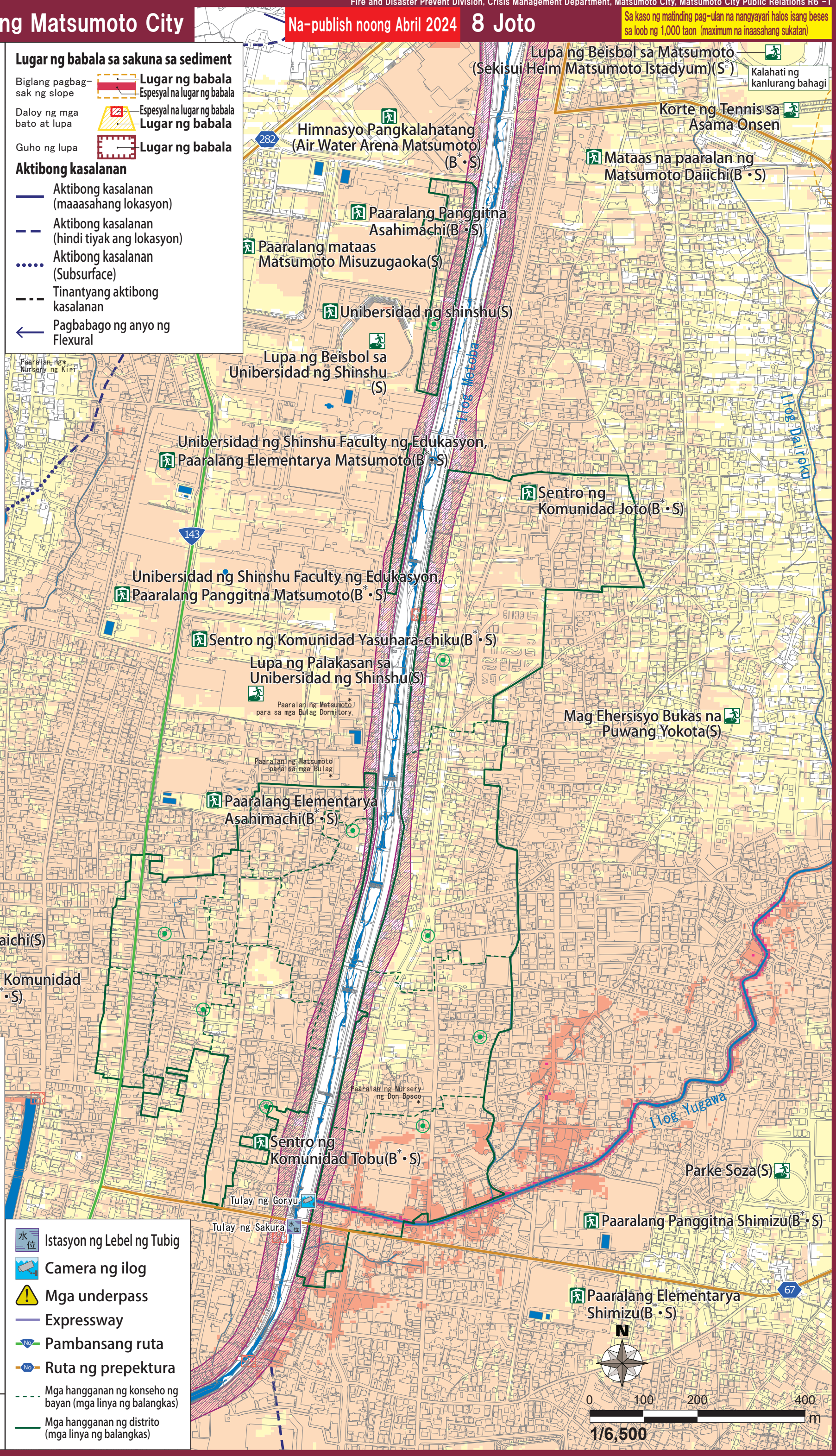

この地図は、松本市長の承認を得て、松本市作成の松本市基本図 1/10,000 を複製したものである。
（承認番号　令 5 松建都指令第 345 号）