松本市危机管理部消防防灾科 松本市宣传R 6 -1

松本市危险地图

37 四贺 (锦部地区)

1,000年1次的大雨 (预计最大规模)

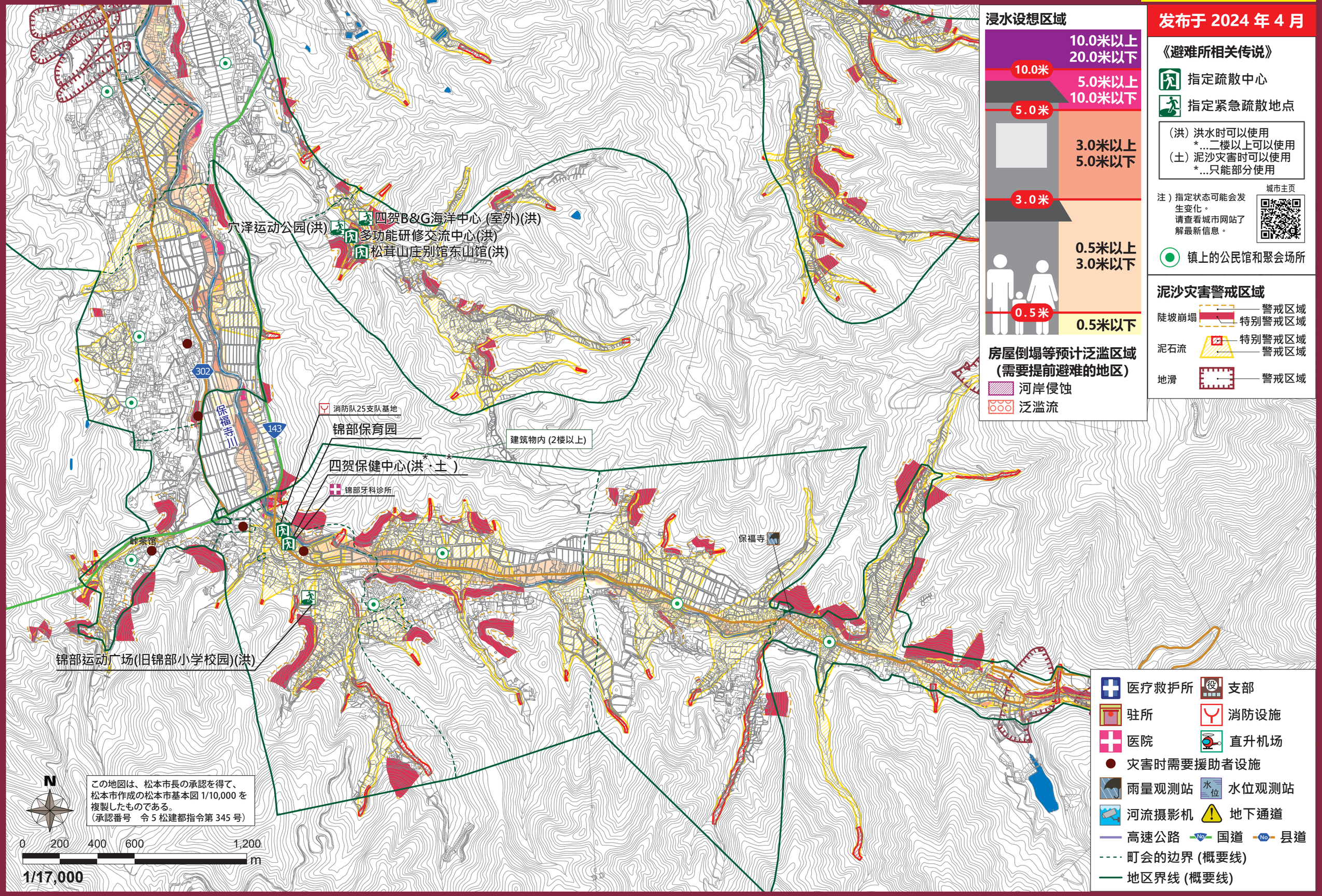

この地図は、松本市長の承認を得て、松本市作成の松本市基本図 1/10,000 を複製したものである。
(承認番号　令 5 松建都指令第 345 号)

浸水设想区域

- 10.0米以上 20.0米以下
- 10.0米
- 5.0米以上 10.0米以下
- 5.0米
- 3.0米以上 5.0米以下
- 3.0米
- 0.5米以上 3.0米以下
- 0.5米
- 0.5米以下

房屋倒塌等预计泛滥区域 (需要提前避难的地区)

- 河岸侵蚀
- 泛滥流

发布于 2024 年 4 月

《避难所相关传说》

- 指定疏散中心
- 指定紧急疏散地点

(洪) 洪水时可以使用
*…二楼以上可以使用
(土) 泥沙灾害时可以使用
*…只能部分使用

注) 指定状态可能会发生变化。
请查看城市网站了解最新信息。

城市主页

- 镇上的公民馆和聚会场所

泥沙灾害警戒区域

- 陡坡崩塌: 警戒区域 / 特别警戒区域
- 泥石流: 特别警戒区域 / 警戒区域
- 地滑: 警戒区域