松本市危机管理部消防防灾科 松本市宣传R 6 -1

# 松本市危险地图　32 本乡地区 2

**1,000年1次的大雨 (预计最大规模)**

**发布于 2024 年 4 月**

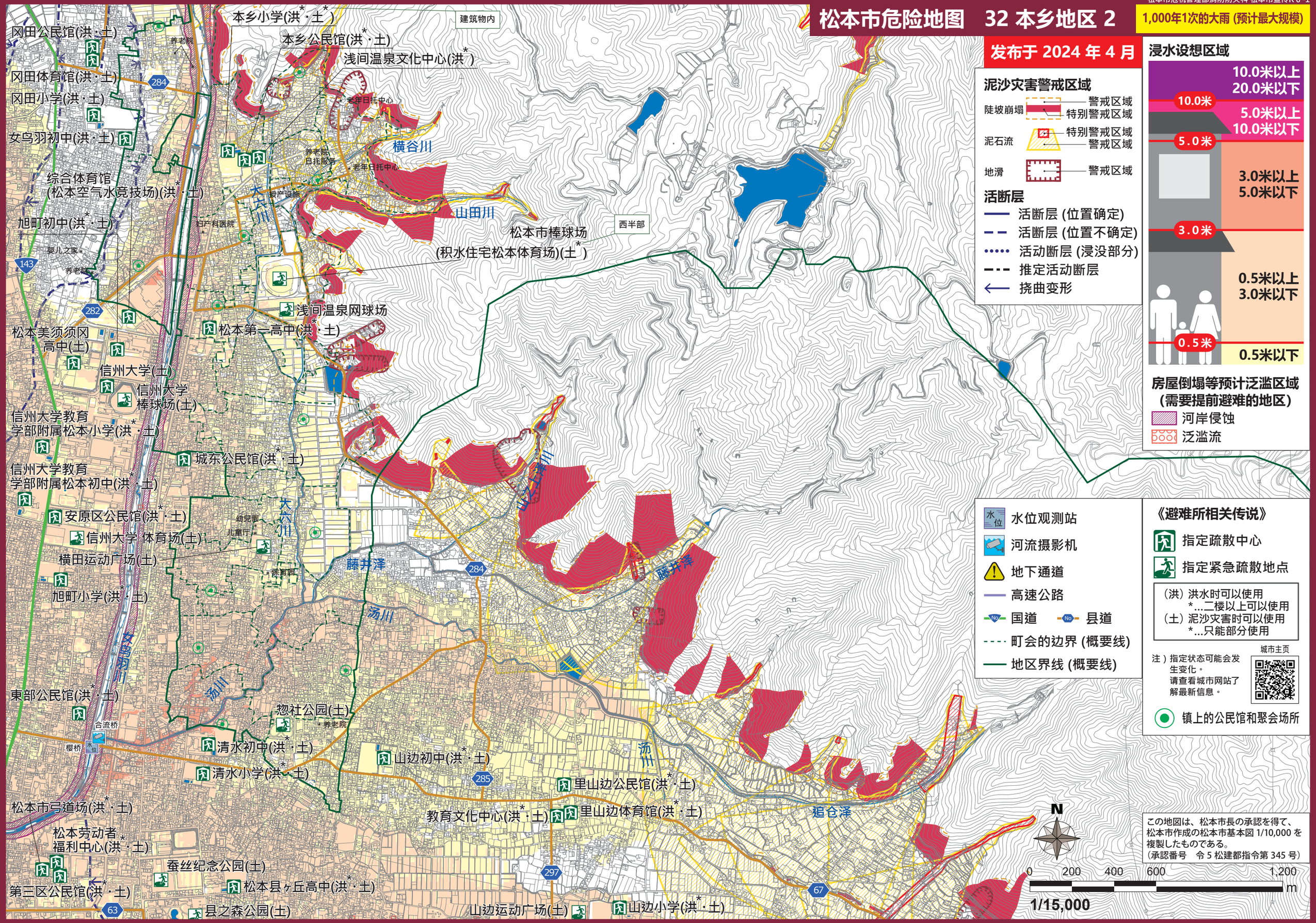


## 泥沙灾害警戒区域

陡坡崩塌
- 警戒区域
- 特别警戒区域

泥石流
- 特别警戒区域
- 警戒区域

地滑
- 警戒区域

## 活断层

- 活断层 (位置确定)
- 活断层 (位置不确定)
- 活动断层 (浸没部分)
- 推定活动断层
- 挠曲变形

## 浸水设想区域

- 10.0米以上 20.0米以下
- 10.0米
- 5.0米以上 10.0米以下
- 5.0米
- 3.0米以上 5.0米以下
- 3.0米
- 0.5米以上 3.0米以下
- 0.5米
- 0.5米以下

## 房屋倒塌等预计泛滥区域 (需要提前避难的地区)

- 河岸侵蚀
- 泛滥流

- 水位观测站
- 河流摄影机
- 地下通道
- 高速公路
- 国道
- 县道
- 町会的边界 (概要线)
- 地区界线 (概要线)

## 《避难所相关传说》

- 指定疏散中心
- 指定紧急疏散地点

(洪) 洪水时可以使用
*...二楼以上可以使用
(土) 泥沙灾害时可以使用
*...只能部分使用

注）指定状态可能会发生变化。
请查看城市网站了解最新信息。

城市主页

- 镇上的公民馆和聚会场所

この地図は、松本市長の承認を得て、松本市作成の松本市基本図 1/10,000 を複製したものである。
（承認番号　令 5 松建都指令第 345 号）