松本市危机管理部消防防灾科 松本市宣传R 6 -1

松本市危险地图

发布于 2024 年 4 月

28 里山边地区

1,000年1次的大雨 (预计最大规模)

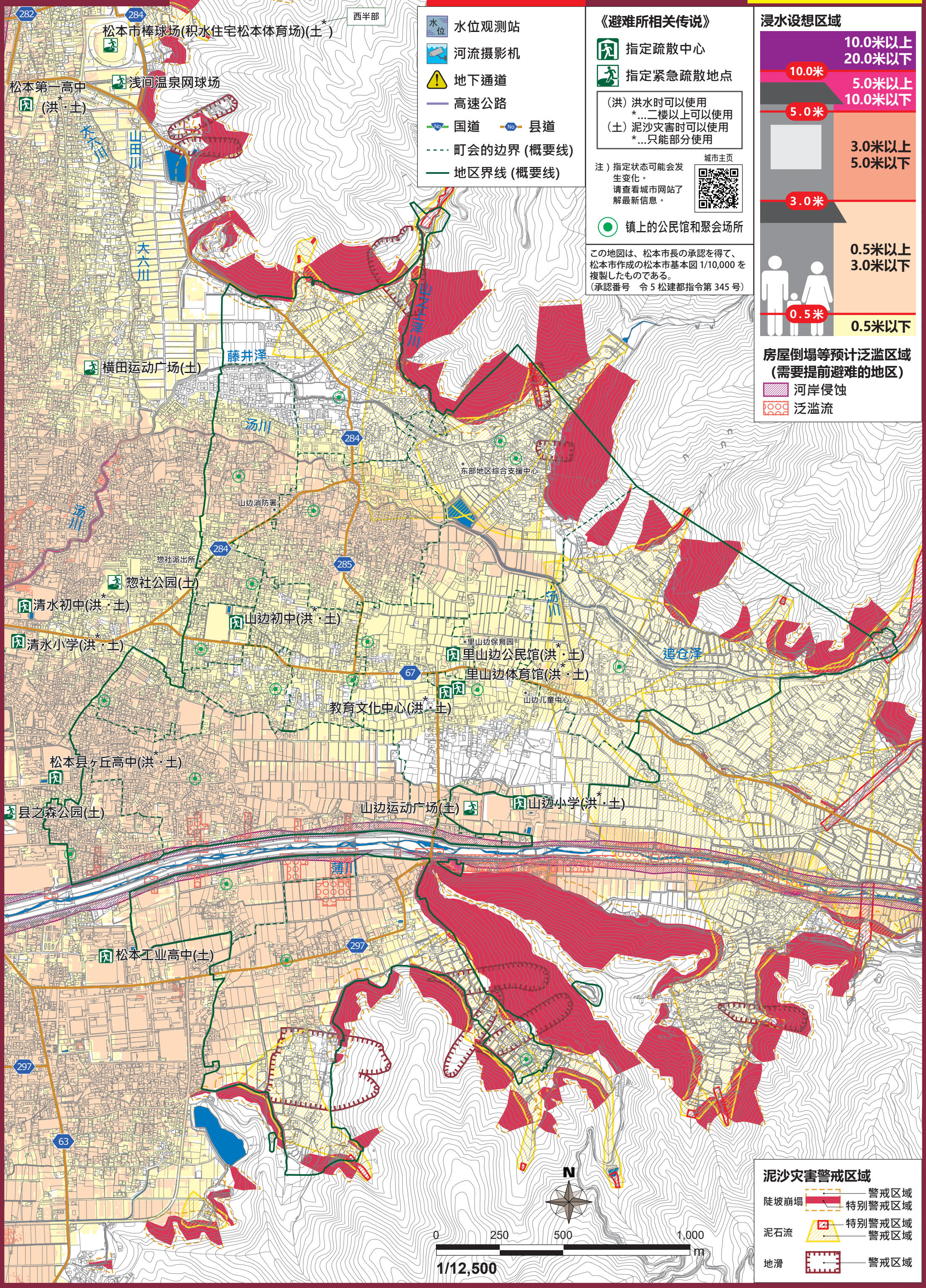

水位观测站
河流摄影机
地下通道
高速公路
国道
县道
町会的边界 (概要线)
地区界线 (概要线)

《避难所相关传说》

指定疏散中心
指定紧急疏散地点

（洪）洪水时可以使用
*...二楼以上可以使用
（土）泥沙灾害时可以使用
*...只能部分使用

注）指定状态可能会发生变化。
请查看城市网站了解最新信息。

城市主页

镇上的公民馆和聚会场所

この地図は、松本市長の承認を得て、松本市作成の松本市基本図 1/10,000 を複製したものである。
（承認番号　令 5 松建都指令第 345 号）

浸水设想区域

10.0米以上 20.0米以下
10.0米
5.0米以上 10.0米以下
5.0米
3.0米以上 5.0米以下
3.0米
0.5米以上 3.0米以下
0.5米
0.5米以下

房屋倒塌等预计泛滥区域
(需要提前避难的地区)

河岸侵蚀
泛滥流

泥沙灾害警戒区域

陡坡崩塌 警戒区域 特别警戒区域
泥石流 特别警戒区域 警戒区域
地滑 警戒区域