

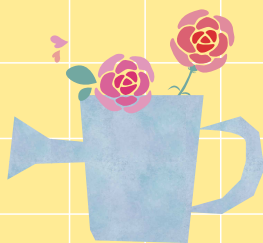

松本オープンガーデンガイドブック 2024

Matsumoto Open Garden 2024

発行 / 令和6年 4月 松本市



Matsumoto Open Garden 2024



オープンガーデンは、1927年にガーデニングの先進国イギリスで、エリザベス女王の母君を総裁とする慈善団体である、全英庭園機構「ナショナル・ガーデン・スキーム」の主宰で始まりました。

オープンガーデンに登録された庭園は、表紙の色にちなんで「イエローブック」と呼ばれるガイドブックで紹介され、一般の市民の方々が休日や国内旅行の折に、各地の庭園を訪ねます。

オープンガーデンの良さは、ガーデニング愛好家の情報交換や技術向上の場になることはもちろんですが、何よりもオープンガーデンオーナーとの交流を通して、「花と緑のある暮らしの楽しさ」に気軽に触れられることにあります。そしてその思いが、それぞれの家へ、街へと広がっていくことも大きな魅力です。

人へ、街へ。 オープンガーデンが広げる 花と緑のある暮らし。

松本市は、「澄んだ空気」「清らかな水」「美しい里山」そして「荘厳な北アルプス」など、美しい自然に囲まれています。

しかし近年、温暖化など地球規模で深刻化する環境問題に直面し、豊かな自然環境を次代へ引き継いでいくことが必要となっています。

松本市は、“人にやさしい環境を保全し、自然と共生するまち”を目指しています。その活動は、「街なかの花壇」「花壇コンクール」「フラワーコンテスト」など、市民との協働により活発に展開されています。

それらの活動根幹にあるものが、昭和27年に小松一三夢氏によって始められた「花いっぱい運動」の市民意識ではないでしょうか。

今では、多くの市民の皆さんが、自宅のお庭を季節の花々や緑で演出されるようになりました。松本市は、そんなお庭を無料でご覧いただけるオープンガーデン事業を平成16年にスタートしました。

オープンガーデンの魅力は、何ととっても、オーナーと直接お話をしながらお庭を楽しめることにあります。訪れた方々は、自分のお庭造りの参考にされたり、お庭がなくても、花や緑を暮らしの中に“潤い”として取り込むようになっていくようです。

さらに、オープンガーデンを通して、自分の暮らす地域が花と緑で溢れ、美しい環境づくりへと繋がっていくことが期待されます。オープンガーデンは、そんな「まちづくり」の担い手にもなっています。



引き算が魅せるナチュラルガーデン

深澤真・正江さん
松本市寿小赤555-1

「緑と花の間を通り過ぎる風」。そんな自然の豊かさを感じられる庭作りも10年余。広大な土地の3分の1を「好きな花などを植えたらいよいよ」と眞さんに勧められ、試行錯誤の3年を過ぎた頃からオープンガーデンに参加。

最初は思うがままに沢山の種類の花を植えていたが、宿根草を多く取り入れることで四季折々長い年月を楽しめる庭へと進化中。また、北海道にあるガーデンデザイナーの庭や大きな庭園、植物園を見学し、広さを生かす植え付けやデザインなども独学で作庭。

芝を植え庭園内を歩きやすくし、車いすでも散歩気分が動きまわれる心配りが嬉しい。毎年100～150人ほどが来てくれることが励みになり、Instagramで開花状況などを発信。遠くから来てくれる人、親子で様々な開花に合わせ4、5回も来てくれるなど花を通じての輪も広がっている。
sorasora.masae0324



今シーズンはSNS仲間から贈られた手作りのアーチにクレマチスを絡め、どこに配置しようか今からワクワク。今年のガーデンと新しい人との出会い、コンテストへの参加など楽しみが尽きないようだ。



花いっぱい運動発祥の地 松本

「ある日、わたくしはふと荒れはてた町に、美しい花がいっぱいに咲いているようすをゆめにえがいてみました。わたくしの住んでいる、日本アルプスのふもと、松本の街を花でうめようと考え、わたくしの胸は少年のようにおどりました。『そうだ、花を街にうえることが世の中を明るくする一ばんよいことだ』と強く感じたのです」

『花いっぱい』（青葉書房、昭和32年） 小松 一三夢



小松一三夢氏

花いっぱい運動は、小松一三夢氏のこのような思いから昭和27年4月8日に始まりました。この運動は、町会をはじめ多くの市民有志の共感と協力のもと、全国、世界へと発展し、「花いっぱい」は今では世界の共通語となっています。

小松氏は、花いっぱい運動について次のように表現しています。「単に花を植えるという行為だけではなく、花を愛する姿勢が花を咲かせると同時に、人間の心の中に大きな花を咲かせる。社会を明るく良くするのが運動の趣旨である。」



花を植えて育てるという思いは、単なる環境活動にとどまるものではなく、平和への願いと生きがいの創出、住みよい環境と活力あるまちの賑わいへとつながる精神運動であり、現在の松本市のまちづくりの礎となっています。



松本市の
オープンガーデン

コミュニティーガーデン
～住民と営む地区の花壇～

松本市は花いっぱい運動発祥の地として、地区での花の活動も活発です。
あなたの近くにも市民の手で彩られた花壇があるかもしれません。

1



千歳橋花壇
松本市大手3-1

2



松本城西花壇
松本市城西2-4

3



波田三溝フラワーゾーン
松本市波田三溝国道158沿い

4



沢村・城北地区防災緑地花壇
松本市沢村1-8

5



水汲花壇
松本市水汲204-28付近

6



寿田町花壇
松本市寿北7-5-10

7



針塚古墳花壇
松本市里山辺3173

8



西堀公園花壇
松本市大手2丁目

9



村井・寿交番前花壇
松本市寿中1-36

10



花時計公園花壇
松本市中央1-127

11



村井巾下公園コミュニティーガーデン
村井町西2-18-1715



オープンガーデンを訪ねてみましょう

素敵なお庭と出会い、気さくなオーナーと大好きなお花の話ができるかもしれない…。お庭訪問は新しい発見が見つかる楽しい体験です。花の香り、緑の匂いに包まれるオープンガーデンへ出かけてみませんか。

松本市街地エリア

- 小引 ちほさん [p10]
- 阪西 淳一さん [p11]
- 森林風致計画研究所 [p12]
- 森山 昌子さん [p13]
- 渡辺 高良さん [p14]

新村・梓川・波田エリア

- 楽蔵びあの上原 元子さん [p34]
- 美容室atelier
加藤 玲子さん・市田明子さん [p35]
- パティスリーミルティエユ [p36]

- 森の中のガーデン
奈川物語 [p37]

松本市の
オープンガーデン

岡田・浅間・山辺エリア

- 浄土宗 女鳥羽山 玄向寺[p15]
- 西澤 義和さん
(天理教信陽分教会)[p16]

中山・筑摩・並柳
エリア

- 喜源治
小松 弓子さん[p17]
- 国際保健支援会[p18]

寿・内田・村井エリア

- 弘長寺[p26]
- 須山 美千代さん[p27]
- 憩いの空間 淵庵村[p28]
- 小松 千章・和子さん[p29]
- 小山 薫・泰男さん[p30]
- 深澤 眞・正江さん[p31]
- 浅輪 八千代さん[p32]
- 滝澤 善隆・市子さん[p33]

笹賀・鎌田・島立エリア

- 山崎 清美さん[p19]
- 丸山 勝子さん[p20]
- (株)オオサワホーム
大澤 信江さん[p21]
- 大垣 孝夫さん[p22]
- Lunch庭「季楽々」[p23]
- (株)プラルト[p24]
- 柴 謙治さん[p25]

オープンガーデンオーナーと 素敵な時間を過ごすために。



ご自宅にご招待下さい

オープンガーデンは、庭園所有者の善意に基づくボランティアによって実施されている、個人のお庭です。庭園を開放して頂いているオーナーさんへの感謝の気持ちを忘れず、お互い楽しく交流し、気持ちよく鑑賞するために、次のことを必ず守ってください。新型コロナウイルス感染拡大防止の為、マスクの着用、ソーシャルディスタンスの確保をお願いします。

1

鑑賞できるのはマップに掲載されている公開期間及び公開時間のみです。公開されているお宅の入り口にある案内板に従って鑑賞してください。

現在の時期オープンガーデンは閉鎖中です



遅いかもしれませんが、マップに掲載されている鑑賞期間中に再度お越しください。

松本オープンガーデンの家

マップに関するお問い合わせは
松本オープンガーデン事務局 TEL: 026-222-1111

2

恐れ入りますが 本日はご遠慮下さい

SORRY, WE'VE CLOSED. Please Do Not Enter

松本オープンガーデンの家
MATSUNOHO OPEN-GARDEN HOME

「本日はご遠慮ください」の表示がある時はいかなる場合でもお庭に入ることはできません。遠方からのご訪問の際は電話確認をする方が良いでしょう。

3

「これより先はご遠慮ください」などの案内版がある場合はその指示に従ってください。

これより先はご遠慮下さい

Please Do Not Enter

松本オープンガーデンの家
MATSUNOHO OPEN-GARDEN HOME

4

来訪者用の駐車場ありとなっても駐車台数が限られています。公共交通機関や徒歩などで見学をお願いします。

5

オープンガーデンは公園ではありませんので、ゲストとしてのマナーを守り、静かに鑑賞しましょう。ペットを連れての鑑賞はご遠慮ください。

6

庭木や花に触れて傷めたり、植物を抜き取る、枝や花を摘み取るなどの行為は絶対やめましょう。また、植物の譲渡を求めるともご遠慮ください。



オープンガーデンを鑑賞される皆さまへのお願い
オーナー宅へ訪れた際は一声かけるようにしましょう。

オーナーと
楽しく語ろう!

個人オーナー オープンガーデン



Matsumoto
Open Garden
2024

小引 ちほさん

- 住 所 松本市北深志1丁目12-3
- 電 話 080-3083-6266
- 駐車場 有(2台・すぐそばにあります)
- 公 開 10:00~17:00
- おすすめ 5月~6月下旬 バラが見頃

■注意

火曜日定休
お越し頂く時は、お電話
いただければ幸いです。



バラと草花が共演する庭



1本の「マリアカラス」というバラとの出会いから始まった花の世界。今ではツルバラと寄り添う草花達が競演合っています。

冬の間にバラの剪定をしています。ちょっと何とかならないのかと思っていましたら、「ここはこのようになってしまうと嬉しいな！」とバラの木が教えてくれましたよ(笑) ウソのようなホントのお話(笑)

そんな訳で植物と向き合っているととっても楽しい庭時間なのです。

皆様も始めてみませんか！秋から冬にかけてリニューアルしてお待ちしています。

私の
お気に入り

南ガーデンのテーブルとイス



このテーブルに座る家族、友人、花友達と花を眺めながらの語らいが楽しい場所です。花いっぱい花壇コンクール個人の部2020年度「優秀賞」、2022年度「優秀賞」を受賞しました。

阪西 淳一さん

松本市蟻ヶ崎6-2-4 住所■

090-1035-4460 電話■

2台可 駐車場■

5月～9月 10:00～16:00 公開■

6月～7月 花が見頃 おすすめ■



■注意 電話で連絡・予約をお願いします



空間を大切に、
すつきりとした庭を目指して。

西 向の玄関の横に10年以上前に植えたシティオブヨークのバラが、6月頃い

い香りを出して、毎年咲いてくれます。その横の通路を通して南側の中庭に行くと、そこが我が家の小さなメイン花壇です。今年にはスモークツリーとバラの木を一本切りました。年々い

ろいろな花等が増えて、庭が混雑してきました。今年は空間を大切にすつきりとした庭を目指したいと思っています。



DIYで居心地のよい明るい庭に。

私流のひと工夫

庭がより調和するように、手作りの茶色のフェンスを、外側のフェンスと同系色の白っぽい色に塗り直しました。今年には白系統の色を基調とした落ち着いた庭を目指しています。



一般社団法人 森林風致計画研究所

- 住所 松本市蟻ヶ崎5丁目2-59
- 電話 0263-34-9570
- 駐車場 有(3台)
- 公開 6月～11月の第1日曜日
(期間中第1・第3土・日曜日)
- おすすめ 5月下旬～10月初旬
戸外のテラスでゆっくりできます

- 注意
- 事前に電話してください。
- 見学日の変更がある場合があります。
できるだけ、ホームページ及びfacebook
で確認してからおいでください。
- [HP]<http://ifap.jp/>
- [Facebook]<https://facebook.com/ifapjp>



芝生の広がり
に
様々な種類の樹木が
自由な樹形で散在し、
緑陰と眺望の前景となつて、
戸外生活を楽しむ庭



松 本東の山々と山麓の市街が眺望できる芝生が中心の庭です。擁壁に三方を囲まれています。軽やかな板塀が安全を保ちます。住居から芝生へテラスを挟んで接していて、お茶をするには最適です。芝生の間にウメ、クワ、ブドウと

実を楽しみ、エゴノキ、ウワミズザクラ、ライラックなどは花と香が楽しめます。また、ハーブやバラや季節の球根類が芝生の縁取りです。一隅に菜園のポタジェが新鮮な野菜を食卓に運びます。



私の
お気に入り



図書室には庭園、森林の本がそろっています。
冬はコンサバトリーで緑を、楽しめます。

風景、森林は、庭園に関係しています。古今東西の庭園の歴史は、生活の文化として庭園が楽しまれてきたことを教えてくれ、庭園の楽しみを倍増します。その知識の一つまみを庭の中に活かすことができます。

森山 昌子さん

松本市沢村3-8-34 住所 ■

0263-33-0965 電話 ■

無 駐車場 ■

5月～10月 10:00～17:00 公開 ■

6月～7月 パラが見頃 おすすめ ■

■注意

不在時でも見学自由

在宅の時は声をかけて下さい



沢村地区の一番北にある小さな庭で、道路に面していますのでいつでも自由にご覧下さい。トレリスにハンギングしたり、レンガや鉢スタンドで高さを出し、変化をつけています。沢山あった薔薇も老木となり、植根草に変えて手間を省いています。メインのアーチには初夏は薔薇、9月には仙人掌を種になるまで絡ませ、秋になるまで楽しんでいます。



行き止まりの道路に面した小さな庭



アイアン雑貨

針金で文字や葉、トンボを作り遊んでいます。錆びたスコップも捨てず苔玉置きにしています。



渡辺 高良さん

- 住 所 松本市区3-7-39
- 電 話 0263-33-7748
- 駐 車 場 有(2台)
- 公 開 5月上旬～10月上旬
- おすすめ 5月下旬～6月下旬 バラとクレマチスが見頃



我が家の花遊び



あがたの森公園東面に面した小さな庭で花遊びをしています。

あまり型に捉われずに気の向くままに楽しみながら花を植え、時に手抜きをしながら育てております。その



為思わぬ花の害虫と雑草に見舞われ悪戦苦闘する

事も多々ありますが、これも自然の成り行きに任せ、遊び心を持って花に接すれば余り苦にならないものです。やがて花は期待に応え、私をはじめ花を見てくれる皆の心を癒してくれます。

私流の
ひと工夫

花壇の縁の石

出来るだけ花壇の縁に石を使い花と自然の優しさを演出してみました。



浄土宗 女鳥羽山 玄向寺

住所 ■ 松本市大村681
電話 ■ 0263-46-1393
駐車場 ■ 有(115台)
公開 ■ 通年
おすすめ ■

■注意 夜間の駐車禁止

4月下旬～5月中旬・牡丹・芍薬が素敵
冬期に南天の紅白が素晴らしい



松 本駅の東郊、浅間温泉と美ヶ原温泉の中間点、女鳥羽山麓にある浄土宗の寺院です。室町時代の永禄4年(1561年)開創で「松本観音霊場第31番札

所・松本城主水野公普提所・槍ヶ岳開山播隆上人修行霊場牡丹の庭園」として県内外より御参拝いただいております。現在、約120種、1350株の牡丹園となり、四

季を通して観賞できる花木を増植しております。毎年5月第2土・日曜日には「ぼたん祭り」を開催し、「雅楽演奏会」も行っております。

私のお気に入り

通称「牡丹のお寺」として市民の皆様にも親しまれ、心より感謝申し上げます。平成23年記念事業として、日本堂北側に300余坪の日本庭園「嘉光園」造設。仁王門と新本堂の間に、駐車場新設。その周辺に植樹し、四季折々の花のお寺となるよう、管理しております。



信州ボタンの寺玄向寺



西澤 義和さん(天理教信陽分教会)

- 住所 松本市南浅間624
- 電話 090-9240-4394
- 駐車場 有(10台)
- 公開 通年・8:00~18:00
- おすすめ 4月~・桜とサルスベリ 11月・紅葉

■注意 毎月10日は車での来場をご遠慮願います



住宅街にある緑に
囲まれた空間です。
お散歩にどうぞ。

南 浅間のバス停前、石垣に植え込まれたサツキ、イチイの垣根、しっくい白塀が続き、門柱の脇にあるしだれ桜は春にきれいな花を咲かせます。

門かぶりの松をくぐり、中に入ると両脇に庭石が積まれ、サツキやもみじ、花水木、ヒバが形を整えて植え

られています。駐車場の周りにはサルスベリ、ドウダンツツジ、芝桜等の草花や木

が植えられ、夏から晩秋にかけても花や紅葉が楽しめます。

さらに、案内板にそって奥に進むと和風の庭園が広がります。

私流のひと工夫

紅葉と柿の実



10月下旬~11月にかけて紅葉の季節も綺麗です。柿、イチジク、栗の木も実ります。





◀今の庭の様子はHPで見られます。
HP(ナカヤマキゲンジ)

<https://www.go.tvm.ne.jp/~yumikokigenji/>

松本市大字中山4096

0263-58-9379

有(30台)

通年・10:00~17:00

夏から初冬にかけて花が見頃

住所 ■
電話 ■
駐車場 ■
公開 ■
おすすめ ■

喜源治(小松 弓子さん)

のんびり、ゆったりできる庭



古 民家喜源治のまわりに、田舎の風景に似合う百日紅、マリーゴールド、コスモスなど、手間がかからず、長く咲き続けてくれる花々を育てています。

庭の周囲には、竹林やケヤキなどの大木があり、沢ガニのいる小川も流れているので、保育園や小学校の子ども達の散策

コースにもなっています。

高野榮太郎氏の陶芸作品も、庭のあちこちに配してあり、花や緑とのコラボも見ていただけます。



ウコッケイとミニうさぎが仲間入り

子どもの来園が多いので、花をながめるだけでなく、走りまわったり、花や実を摘んでもらったり、食べてもらったり、動物とふれ合ってもらったりと、多目的に楽しめる庭づくりを心がけています。

私流のひと工夫

Mix style

社会福祉法人 国際保健支援会

- 住所 松本市筑摩3-15-31
- 電話 0263-29-1210
- 駐車場 専用駐車場無し
- 公開 通年・9:00～19:00
- おすすめ 6月～7月・あじさいが見頃

■注意 植栽や野菜は見るだけにして下さい。ゴミは持ち帰して下さい。



高 齢 者 施 設 に 隣 接 す る ナ チ ユ ラ ル ガ ー デ ン



介護老人保健施設つかまの里と南天診療所の正面玄関横に位置する南天ガーデンは、利用者さまが散歩や園芸リハビリができるよう

にという目的でオープンしました。車いすでのお散歩も可能です。春先には梅や桜。6月から7月にはあじさいが一面を彩ってくれます。また秋にはススキや紅葉といった植物を季節ごとに楽しむことができます。



地域にも開放された多目的スペース

多くの皆様にご利用いただけるよう休憩スペースやベンチもご用意しています。日差しが強くなる5月にはモッコウバラを這わせたバラ棚が日陰を作ってくれます。また、6月～7月には色とりどりのあじさいが見ごろを迎えます。是非お出掛けください。

European style

洋

山崎 清美さん

松本市高宮南9-18 住所 ■
 0263-25-2139 電話 ■
 有(5台) 駐車場 ■
 通年 公開 ■
 4月~10月 おすすめ ■



いつもハンギングバスケットの
 ある、バラをメインとした
 ナチュラルガーデン



南 松本の自衛隊近くに
 あります。

交通量の多い通りですが、
 一歩中に入ると、宿根草を

ベースに季節の花々とバラの
 花が庭を美しく彩っています。

そして明るい芝生の小径へ
 と通じています。



私の
 お気に入り

咲き始めた、
 つるバラのピエルドロンサール

日当たりの良い南側フェンスには、四季折々のハンギングバスケットを掛けてあります。



丸山 勝子さん

- 住所 松本市両島11-16
- 電話 0263-26-8537
- 駐車場 有(2台)
- 公開 アプローチガーデンは5月～10月、
中庭は5月、6月・10:00～16:00
- おすすめ 5月、6月・花が多い

■注意

アプローチガーデン・中庭とも、
必ず事前にお電話ください。

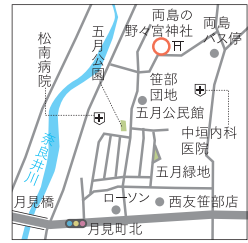

想いをめぐらす
手造りの庭



35 年程前に、すべて手造りで始めた庭です。先にアーチを据え、小道、休憩所、小さな池（現在

は花壇）を造り、噴水を置きました。後はセメントを使わず、レンガや平らな石を計 2,000 個ほど敷き

ました。現在は若い時のように作業出来ない所はバラを宿根草に変えてみました。毎年様子を変えてきた庭は、我家の歴史です。



私の
お気に入り

手作りエクステリア作品

改築時の余り板、剪定した枝等も使い、極小物置、パーゴラ、フェンス、プランターを手作りし、防腐剤、ペンキをかける使用しています。





Mix style

多種

(株)オオサワホーム 大澤 信江さん

松本市野溝西2-9-58 住所 ■
0263-26-4485 電話 ■
有(10台) 駐車場 ■
公開 ■
- おすすめ ■

■注意 事前にお電話をしてください。 5月～10月中旬・10:00～14:00



和風の植栽、
鉄平石のアプローチに
宿根草の花壇、
一服のお茶で心和む二時を

宿根草や一年草の花々が咲き誇る花壇を見ながら、目で楽しめるお茶でひと時の休息。長年の夢だった和みと癒しの空間となっております。



私の
お気に入り

散歩の方々でも
気軽に楽しんで頂ける庭

道路に面したお庭からは花や緑が社屋を彩り、お客様を笑顔でお出迎え。ショールームやピロティでお茶やお菓子を食べながら、心和んでいただけたらと思っております。お気軽にお越し下さい。

大垣 孝夫さん

■注意

原則として月・火・土・日の曜日です。都合によりクローズもありえますので事前には是非お電話下さい。クローズの場合には駐車場からご覧下さいませ。(留守電の際は録音して下さい。)

- 住所 松本市島立222-1
- 電話 0263-47-8005
- 駐車場 有(数台)使用時の状況による
- 公開 4月～6月、9月～10月・9:00～17:00
- おすすめ 春から夏の草花・薔薇



バラの花咲く匂い華やかな庭に



芝生に縦の木やシュラブのバラが点在し、アーチや家壁につるバラが咲いている庭。花はそれぞれに命育み、この美しい松本の空に花開いて見せてくれます。色彩と香りと花の容姿だけではなく、咲く花々の蜜や花粉も豊かで、訪れる鳥や昆虫にも愛される豊かな庭を目指します。6月上旬には、「バラの季節のコンサート」を開催していま

す。つるバラ：パレード、アンクル・ウォルター、ナニワノイバラ、ピエール・ド・ロンサルなど。木立性バラ：エブリン、クイーン・オブ・スウェーデン、セント・セシリア、アバウト・フェイスなど。



私の
お気に入り

早春の花も彩り豊かに



秋から咲き続けてくれるピオラと春まだ早い時期に咲き出す球根植物も、私たちの愛する花々の大切な庭の仲間です。芝が黄緑色になるずっと前に、スノードロップや原種に近いチューリップがまず一番に咲き出して春を呼んでくれます。

Kirara Lunch庭「季楽々」百瀬 富貴子さん

住所 ■ 松本市島立932
電話 ■ 0263-48-2180
駐車場 ■ 有(10台)
公開 ■ 4月下旬～11月下旬・10:00～16:00
おすめ ■ 6月～8月・泰山木の花が見頃

■注意 ランチタイムにおける
「季楽々専用駐車場」への
駐車はご遠慮下さい。



大きな泰山木と
可憐な山野草が
優しく時を奏でる庭



四季を通して翠に輝き天高くそびえ立つ泰山木をシンボル樹とし和の造りを基調にしてますが、四季の彩りの変化をより楽しむため山紅葉、ソメイヨシノ、牡丹などの落葉樹を多く配し、一方には開放感が得られ



るよう芝生スペースも設けた和洋折衷の庭園となっております。また、傍らには二輪草、シラネアオイなど35種ほどの山野草が楚々とした風情を醸し出しており心落ち着く空間となっております。



牡丹

私の
お気に入り



シルクを思わせる繊細な花びらが幾重にも重なり、豪華さと気品にあふれた花姿の牡丹の花言葉は、「富貴」「壮麗」「恥じらい」などで、見る人すべてに格調高い印象を与え、「百花の王」とも称されます。

(株) プラルト

- 住所 松本市笹賀5985
- 電話 0263-28-8000
- 駐車場 有(10台)
- 公開 4~9月 10:00~17:00
- おすすめ 3月末~4月中旬 チューリップ

■注意 道路は通行量が多く
スピードを出す車が多い。



河川敷を利用して、広い空間の中に花壇を楽しんでいる



奈 良井川左岸を
通過する人々、遊歩
道を散策する人が
ひとときのやすらぎ

を感じて頂くような空間
をめざし、庭園、花壇、
蝶々などが集まる様、植
性を整えています。

私流の
ひと工夫

蝶々の食草を整えて、
吸蜜植物を育てています

適度な日陰をつくり、昆虫特に
蝶々が来やすい環境を造り、
薬草なども育てていきます



(株) プラルト

- 住所 松本市笹賀5985
- 電話 0263-28-8000
- 駐車場 有(10台)
- 公開 4~9月 10:00~17:00
- おすすめ 3月末~4月中旬 チューリップ

■注意 道路は通行量が多く
スピードを出す車が多い。



河川敷を利用して、広い空間の中に花壇を楽しんでいる



奈 良井川左岸を
通過する人々、遊歩
道を散策する人が
ひとときのやすらぎ

を感じて頂くような空間
をめざし、庭園、花壇、
蝶々などが集まる様、植
性を整えています。

私流の
ひと工夫

蝶々の食草を整えて、
吸蜜植物を育てています

適度な日陰をつくり、昆虫特に
蝶々が来やすい環境を造り、
薬草なども育てていきます



European style

洋

柴 謙治さん

松本市島立大庭1617-5 住所 ■
 0263-47-5017 電話 ■
 有(3台) 駐車場 ■
 4月末～6月中旬 公開 ■
 5月中旬～6月初旬 おすすめ ■

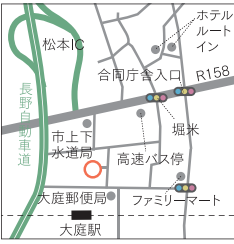

ミニ・バラ園



駐 車場の庭を改造した、自己流のミニバラ園です。

手造りパーゴラを中心にツルバラが120株程咲く。



私の
お気に入り

至福の時

朝バラの香りに包まれての一杯のコーヒー。



弘長寺

- 住所 松本市寿小赤2004
- 電話 0263-57-2961
- 駐車場 有(30台)
- 公開 6月上旬～7月下旬・8:00～18:00
- おすすめ 6月中旬～7月中旬



アジサイに癒やされる空間「弘長寺」

ヒノキの巨木脇の山門をくぐり、本堂から右手に進むとあじさい庭園へ。慈母観音、芭蕉の句碑から弁天池の周りを巡って階段を登と薬師堂。薬師堂

の裏側から竹やぶの方へ。竹やぶの周りには山アジサイや珍しい種類のアジサイが並んでいます。

1500坪の境内には90種類前後のアジサイが植えられ、種類ごとに咲く時期が違うので、長い間花を

楽しむことができます。裏側の通路に隠れている種類を見つけるの楽しみの一つです。



私流のひと工夫

花に名札を付けてあります

ひと口に「アジサイ」と言っても様々な種類があります。それぞれの花に名札が付けてあるので、花を觀賞する時に、より楽しむことができます。花と名前がピッタリ!というものもあれば、なぜこんな名前に?というものもあって、おもしろいですよ。



European style

洋

須山 美千代さん

住所 ■ 松本市松原17-9

電話 ■ 0263-57-5292

有り(2台)

公開 ■ 4月~6月 10:00~17:00

おすめ ■ 6月・新緑と花が多い

住所 ■

電話 ■

駐車場 ■

公開 ■

おすめ ■

■注意 芝生に入らないよう注意。
お越しになる際は、ご連絡ください。



芝生の空間と白樺の景色



家の前面には広めの芝生があり、木や緑が多い庭です。アクセントにバラや宿根草を植えています。作り始めて20年以上になりますが、自己流で楽しんでいます。

私のお気に入り



窓辺に咲くバラとアーチ

年々大きく育ち、楽しみです。

憩いの空間 淵庵村

ふち あん むら

- 住所 松本市寿北6-11-1
- 電話 0263-55-3130
- 駐車場 有(30台)
- 公開 12:00~19:00
- おすすめ 5月頃 藤が見ごろ
6月下旬~8月 ラベンダーや花々が見ごろ

■注意 事前にご連絡をいただけるとスムーズです。



秘密基地 ワクワクが つまった



松 本市街地から南へ5kmほど進んだ住宅街にひっそりと佇む憩いの空間、淵庵村です。

ガーデンにはラベンダー園、ハーブ園、藤棚、芝生、淵庵村森林鉄道などがございます。

おくつろぎいただけるように机や椅子のセットもご用意させていただいております。

淵庵村は集合施設になっており、泊まれる秘密基地L-BASEやBBQなどのガーデン占有利用者がいらっしゃる場合、ご見学いただけない場合がございます。



私流のひと工夫

ミニ鉄道 淵庵村森林鉄道



木曾の赤沢森林鉄道が好きで再現してきました。大人が本気で創った秘密基地のような雰囲気をご堪能いただけます。線路を敷くのに1年強かかり、地面が凍ると再度レベルの調整が必要です。合格神社も1/7スケールで作成し、宮司様にお越しいただきました。

小松 千章・和子さん

松本市松原17-14 住所

0263-58-4815 電話

4月下旬～6月下旬・10:00～17:00 公開

6月・花が咲き揃う おすすめ



オープンで小さな洋風ガーデン

私の
お気に入り

玉かずら(弦ばら)



数年前に芝生の中に植えたたまかずら(弦バラ)は今ではすっかり庭の主役になっています。枝いっぱい咲くボリューム感、ピンクから次第に白く変化するグラデーション、花期の長さなど、すっかり気に入っています。

「道 行く人からも楽しんでいただける小さな洋風ガーデン」が設計に当たった基本コンセプト。アプローチの西側は、信州の厳しい冬でも緑が楽しめるようにコニファーを中心に、東側は、やまぼうしをシンボルトリーとして正面に配置し、ハナミズキやドウダンツツジなどの落葉樹が芝生を取り

囲んでいます。芝の緑と花壇やプランターに咲く花々とのコントラストが目を慰めてくれます。

これからも、道行く人がふと立ち止まりたくするような庭づくりを心掛けていきたいと思っています。



小山 薫・泰男さん

- 住所 松本市村井町北2-13-22
- 電話 0263-31-5103
- 駐車場 無
- 公開 4月～6月・12月
- おすすめ 5月～6月(バラの花)、12月(剪定)

■注意

ご覧になる前に、まずお声をかけて下さい。
ペット不可・禁煙



バラを中心に季節の花が
咲く手造りの小さな洋風庭園



南と西の一位の垣根を全部伐り、新たに南にレンガでオブジェを造りました。南側の道路から庭を見渡すことが出来る様になりました。

オーナメントとバラ

私の
お気に入り



オーナメントの周りにエレクターパイプで小さなバラのアーチを作りました。

私流の
ひと工夫

冬のバラの剪定と誘引



我が家では、12月バラが休眠期に入ると、総てのバラの剪定と誘引をします。

縛ってある紐を全部取り、来春の花を想像しながら要る枝、切る枝と剪定し、剪定と誘引をしていきます。剪定と誘引をする事で来春の花数とシュートの出に違いがあるように思います。

深澤 眞・正江さん

松本市寿小赤555-1
0263-58-1701
有(7台)

住 所 ■
電 話 ■
公 開 ■
お す す め ■

5月中旬～10月初旬・9:00～17:00
5月～7月が一番キレイです



私の
お気に入り

次々と咲く宿根草

数えきれない程の宿根草が次々と咲いていきます。春になると珍しい宿根草を探して、県内外の苗屋さんに行くのも楽しみです。庭で摘んだ花を花びんに挿したり、リースにして楽しんでます。

北アルプスを西に臨む小高い所にある広い庭です。一段目のアーチをくぐると芝の道の両側に季節ごとに咲く宿根草が広がり、5月～6月はバラやクレマチスが見頃で、夏近くから宿根草がぐんぐん背丈を伸ばしてダイナミックな姿に変わっていきます。2段目のピオトープには忘れな草や水蓮など水辺の花が咲き、櫻や桜の木陰に座って北アルプスが眺められます。玄関廻りにはギボウシ、紫陽花などの植栽もあって色々な顔を見せてくれるガーデンです。どうぞごゆっくりご覧下さい。

北アルプスが見える広々としたガーデン



浅輪 八千代さん

- 住所 松本市村井町西2-12-25
- 電話 080-1114-1756
- 駐車場 有
- 公開 5月～10月・10:00～15:00
- おすすめ 5月下旬～6月中旬 花が見頃



憧れのローズガーデンを自分流に楽しんでいます!!

道 路沿いからガーデンを見て頂くオープンガーデンです。

70本の四季咲きバラを中心に、オレリア、グランド



私のお気に入り

正面のピエールロンサルと、やまぼうしとのコラボは素敵です!



カバーの宿根草、ラベンダー、ルリタマアザミが咲き出し、秋バラまで半年間楽しんでます。

家の新築と同時に庭も

プランニングしたので外観との統一感が気に入っています。愛犬のワズも待っています。



European style

洋

滝澤 善隆・市子さん

松本市内田1123-3 住所 ■
 0263-58-0202 電話 ■
 有 駐車場 ■
 10:00~16:00 公開 ■
 5月中旬~6月中旬 おすすめ ■



■注意

声をかけて下さい。
 事前にTEL頂ければ幸いです



花と夢のある園
 花夢園Come On

私流の
 ひと工夫



芝生の中心に、デルフィニウムなど花をより引ききたるよう
 考えて植えてみました。

我家は東山の高台にあり、北アルプス(槍ヶ岳・穂高連峰など)が一望できます。

150本のバラが咲く頃、道路からの眺めが、花の雲海のように見えます。

また、いくつかのコーナーに区切ってあった中心

の庭を1つにまとめ、見映え良く広々としました。宿根草を中心に植えた草花が、今年は何のような景観を造ってくれるのか楽しみです。

2003年全国花のまちづくりコンクール最優秀賞(農林大臣賞)受賞他多数受賞。

楽蔵ぴあの 上原元子さん

- 住所 松本市新村881
- 電話 0263-47-6086
- 駐車場 有(10台)
- 公開 通年
- おすすめ 4月～11月



緑を囲む 蔵を囲む 緑いっぱい の庭園



田んぼの一本道を進むと白壁の蔵が見え、駐車場に入ると囲りはハーブ畑とバラに覆われた板塀が迎えます。店の入口から裏庭

にまわるとサルスベリとモミジの古木が有り、その下に野草や色とりどりの草花が春から秋まで咲き移ろいます。足元に可憐な花が芳香

をかもします。

ベランダで鳥のさえずりを聴きながらほっと一息、コーヒータイムはいかが…



私の
お気に入り

落ち着いた雰囲気 연출

蔵づくりの店舗の周りは、サルスベリやハナミズキ、シャラ、ヤマボウシなど緑あふれ、その下に花期の長い草花を植えて落ち着いた雰囲気を醸し出しています。

美容室ateliera 加藤 玲子さん・市田明子さん

松本市梓川倭2864-7

住所■

0263-88-5604

電話■

有(5台)

駐車場■

通年

公開■

ぼたん(5月10日前後)・ばら(5月中旬~6月中旬)ほか

おすすめ■

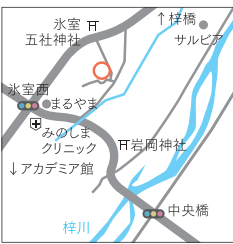

花たちと私たちの一期一会

2003年にスタートした庭造りも今年で21年目に入りました。

バラを中心に植栽したのが2006年、その間私たち家族も庭と共に年月を重ね世代交代の時が近づいてきました。

四季を通じその折々に花

を咲かす庭造りも魅力の一つ、庭の主役はバラから樹木中心となって年とともに景色はかわり、植えた当初わずか1メートル前後だった針葉樹は4メートルを裕に超えるシンボルツリーとなって訪問者を迎え入れてくれます。

アネモネシルベストリスや

レースフラワーはかわいらしい花を咲かせ、こぼれた種は居心地の良い場所をみつけ仲間を増やし賑やかな姿をみせてくれます。

これからも変わり続ける庭と共に私たちが楽しみたいと思います。

私流のひと工夫



食卓は毎日おいしいお花畑です。朝早くにおきて庭で摘んだ色とりどりの花をふんだんにつかってどこにもないようなお花で食卓が彩られます。

パティスリーミルティエユ

- 住所 松本市梓川優1666-10
- 電話 0263-78-6066
- 駐車場 有(3台)
- 公開 通年・9:00～19:00
- おすすめ 4月下旬～7月中 旬花と果実見頃



ブルーベリーが実る洋菓子店のガーデン



松 本市梓川地区の洋菓子店のガーデンになります。

駐車場からのアプローチなどに20本以上のブルーベリーを植えました。春には花を、初夏には果実を楽しめます。

他にも百日紅や紫陽花、芍薬などもあります。お買物ついでにご覧ください。

百日紅をくぐるアプローチ

私流のひと工夫



店舗入口につづくアプローチには大きく枝をのびた百日紅(サルズベリ)があります。木陰をくぐりながらブルーベリーなどの木をご覧ください。

松本市公式SNSで オープンガーデンの見頃情報を配信！

松本市公式フェイスブック、ツイッター、インスタグラムでオープンガーデンの見頃情報を配信します。オーナー宅のお花が一番きれいな時期をご紹介しますので、ご覧いただき、ぜひ足を運んでみてください。

※写真撮影についてはオーナーにご確認ください。

また、松本市公式インスタグラム投稿企画「まつもとわくわく」では、松本市の魅力を伝える写真を募集しています。ご自身のインスタグラムで写真を投稿する際に **#matsumoto_wakuwaku** とタグ付けしてください。オープンガーデンの素敵な写真の投稿をお待ちしています！



各SNS、
「まつもとわくわく」の
詳細はこちらから



花のある暮らしを
楽しみませんか



Matsumoto
Open Garden
2024

お友達にも
ぜひ声を掛けて
みてください

松本オープンガーデンの 新規オーナー大募集!!

オープンガーデンのメンバーになって、花のある生活をたのしみませんか？

令和7年度、新しくオープンガーデンに参加していただけるお宅を募集します。

参加方法の流れ

①お庭が1番良い時の写真を撮影



②公園緑地課へ申し込み

(下記連絡先までご連絡ください)※令和6年12月末まで



③担当職員がお庭を訪問



④令和7年4月からオープンガーデンオーナースタート!

松本市建設部公園緑地課

add 〒390-0874 松本市大手3丁目8番13号 6F

TEL 0263-34-3254

FAX 0263-34-3299

URL <http://www.city.matsumoto.nagano.jp/>

E-mail kouen@city.matsumoto.lg.jp

まずはお気軽にお問い合わせください

オーナー募集

先輩オーナーに聞いてみました！

Q & Aコーナー



庭が狭くてもできますか？

庭の広さに関係なく、花が好きならだれでも参加できます。
プランターだけでも十分に見栄え良く工夫して見せることができます。



やりたいと考えているけど自信がない

それは私にもあったし、今でも人様に自慢できる花等はないですね。
小学生の頃から花が好きで、庭の隅の方へ花の種を撒いて育てていました。



どの位のひとが来ますか？

- 120人位。ガーデンツアーバス56人、知人30人、散歩途中の人34人。
- バスツアーや、地域の行事がある時はたくさん来ますが、見頃で平均2・3人。

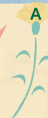

やりがいは何ですか？

日々季節ごとに庭にいやされています。訪れてくれた人にも良さを
味わってほしいとの思いが、やりがいです。



第22回 花いっぱいフラワーコンテスト

第19回のコンテストから、毎年開催しているフラワーバスケットに加え、ハンギングバスケット部門を創設しました。

家族や友達、仲間の皆さまをお誘いあわせの上、ぜひご参加ください。

フラワーバスケット部門

直径1mのワイヤーバスケットに好きな花を好きなように植えていただきます。ポイントは約2週間後の審査日にピークを迎える花苗を選び、植え込むこと。補助もありますので、ぜひお気軽にご参加ください。



令和6年6月1日(土)～6月9日(日)まで、
来場者による投票を行います。
お気に入りの作品を見つけて
投票してみませんか？



ハンギングバスケット部門

ハンギングバスケット部門も開催しています。前回から新たに部門を増やし、参加の幅が広がりました。花いっぱい運動発祥の地「まつもと」を彩り、花時計公園から松本の春を盛り上げる素敵な作品をお待ちしております。





フラワーコンテストの
お誘い

-応募詳細-

	フラワーバスケット部門	ハンギングバスケット部門
開催日	令和6年5月25日(土)～6月15日(土)	令和6年6月8日(土)～6月16日(日)
場所	中央西公園(花時計公園)	
応募期間	令和6年4月9日(火)～5月9日(木)	令和6年5月7日(火)～5月29日(水)
応募先	街を花いっぱいにする会事務局(Mウイング南2階) 〒390-0811 松本市中央1-18-1 Tel:32-3042 受付時間:第2、第4水曜日を除く 平日午前10時～午後4時	
応募資格 応募規格	<ul style="list-style-type: none"> ●アマチュアの方 ●5月25日の植込日に参加できる方 ●展示期間中に作品管理ができる方 	<p>フリーの部</p> <ul style="list-style-type: none"> ●壁掛けタイプ、オリジナルバスケットでの出展も可 ●作品は幅80cm縦90cm以内(背景を含む) ●全て根付きのものを使用し、切花、造花、ドライフラワーは使用不可。 <p>スリットの部</p> <ul style="list-style-type: none"> ●スリットバスケット(SLT25)を使用。オリジナルバスケット不可。 ●背景・オーナメントは付けずに横50cm縦60cm以内 ●マスター資格を保有していないこと
応募数	先着25組 ※1人(組)1点限り	フリーの部、スリットの部 各先着30組 ※1人(組)1点限り、どちらかでご応募下さい。
審査日	令和6年6月10日(月)	令和6年6月9日(日)
賞	最優秀賞……………1点 優秀賞……………2点 一般投票特別賞……………1点 佳作……………5点	<p>フリーの部</p> 最優秀賞……………1点 日本ハンギングバスケット協会理事長賞…1点 優秀賞……………3点 審査員賞……………4点 <p>スリットの部</p> 最優秀賞……………1点 街を花いっぱいにする会特別賞…1点 優秀賞……………3点 審査員賞……………3点



あなたの花壇を 紹介してみませんか



花いっぱい花壇コンクール 応募者募集

日本人は古来から家の庭に草花や木を植え、花を愛でる心を持っていましたが、これは自分だけが楽しむだけで社会の人たちが一緒に楽しむことにはなりません。人の目に触れるところに花を植える、それだけで人の心をどれだけ癒すことができるでしょう。



花いっぱい運動発祥の地・松本では花いっぱい事業の一環として、花壇コンクールを実施しています。対象は個人宅、そして地域や公共施設といった団体の花壇になります。愛情を注いで作られたお庭をぜひご応募下さい。

令和5年度
個人の部 最優秀賞



令和5年度
団体の部 最優秀賞





花壇コンクールの
お知らせ

①・②どちらか見頃の方をお選び下さい。

申込期間	①令和6年5月1日(水)～5月24日(金) ②令和6年6月3日(月)～7月5日(金)
対象	花壇やプランター等、地域、施設、住宅等の道路に面した場所 (外から見える場所)に花を植えている個人及び団体
応募要項	位置図、住所、団体名または個人名、電話番号を明記したものを添えて応募してください。
申込先	街を花いっぱいにする会事務局(Mウイング南2階) 〒390-0811 松本市中央1-18-1 Tel:32-3042 Fax:32-6511 受付時間：第2、第4水曜日を除く 平日午前10時～午後4時
賞	最優秀賞 個人の部・団体の部 各1点 優秀賞 個人の部・団体の部 各2点 努力賞 個人の部・団体の部 各3点
審査日	①令和6年6月7日(金) ②令和6年7月12日(金)
審査方法	審査員による現地審査



花いっぱい
hana-ippai

ガーデンオーナーと楽しいひとときを満喫！ オープンガーデンバスツアー

オープンガーデンで見学自由とは言っても、見知らぬ個人の家には訪ねにくい…という声をよく聞きます。

そんな方のために松本市では、市民を対象にした「オープンガーデンバスツアー」を開催しています。市の広報誌・広報まつもとを通して募集を行い、抽選で選ばれた方でオープンガーデンを3～4件訪問します。

洋風、和風、多種が咲き誇る庭など、様々なオープンガーデンを巡るので、花好きの方に毎年大好評です。

オーナーさんはどなたも気さくな方ばかりで、お花好きの方と話すのを楽しみにしています。このバスツアーを通じて、オーナーさんやお花好きの方々と交流してみませんか？きっと家の庭造りの参考にもなるはずです。

令和6年度 オープンガーデンバスツアー

日時 令和6年6月10日(月)・6月11日(火)

募集 各日 午前・午後 各14名

申込締切 令和6年5月17日(金)

■申込方法等の詳細については、公園緑地課まで
松本市公園緑地課 ☎0263-34-3254(直通)



※内容が変更となる場合がございます。



Matsumoto Open Garden 2024

Garden Report

オーナー流の手入れ方法を聞いたり、花の種類を聞いたり、花について気になることを直ぐに聞けるのが魅力。花友達ができて、次はお友達と行きますというお声も。



お庭の種類は様々。全て無料で見学できます。真似したくなるアイデアが沢山です。



自然に学び、自然に従う。
時が育てる庭づくり



Photo: 設計・施工 深山園



庭園設計・施工・管理

深 山 園 (有)

静寂と趣。潤いある庭を創作する。



〒390-1401 松本市波田9820-4

☎0263-92-3022

[Mail] miyamaen@abox22.so-net.ne.jp

創業 56 年



GARDEN & EXTERIOR

お家まわりを
トータルコーディネート



今年で創業76年。
シンヨーのテーマは
「住・悠・創・造」

建材と緑の事業を通じて、住環境の
未来に向けた取り組みを続けます。
忍者のキャラクターの「お庭番」は、
緑を活かした空間づくりのお手伝
いをしています。



〒390-0805 松本市清水 1丁目 6番 13号
[TEL]0263-32-1866

<https://www.shinyoo.jp>

0120-560-028



警備業他事業を通じて 持続可能な社会の 実現に貢献する



警備業・防除業・建設業

私たち中部警備救助は「常に感謝の気持ちを忘れず、地域に必要とされる企業を
目指して」を軸にぶれることなく地域社会に誠実に貢献して参ります。



中部警備救助



松本市大字新村283番地
[FAX] 0263-47-1664

☎0263-48-4700

[Mail] chubukei@sea.plala.or.jp <https://chubukeibi.co.jp/>



株式会社信州グリーンはこれまで40年以上にわたって
 サッカーグラウンドや野球場の整備管理から、日本庭園、芝生のお庭、
 ウッドデッキやカーポートなどのご家庭のお庭造りに至るまで、
 緑化整備のプロとしてこの地域に携わってきました。
 おうちのお庭のことならなんでもお任せください。



〒390-0851 松本市島内1259-137
 [FAX] 0263-47-8580 [Mail] info@shinsyuugreen.co.jp
<http://www.shinsyuugreen.co.jp/>



☎0263-47-6303

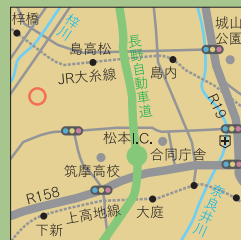



お庭を 愛でる



庭木の剪定、病害虫の防除などを含めた維持管理と、造園・改修までご相談を承ります。
お気軽にお問い合わせください。



有限会社 美景

〒390-0837 松本市鎌田2-3-30

☎0263-26-3656

[営業時間] 8:00~17:00

[定休日] 日、祝、第2.4土曜日

[駐車場] あります



感動を呼ぶスポーツ施設づくりのお手伝い



屋外運動施設をメインに専門的分野を、お手伝いしています。



株式会社リッチエード

〒390-0852

松本市大字島立693-1

Mail rich-one@richade.co.jp

☎0263-47-7101

<http://www.richade.co.jp>





小さな苗から 大きな樹木まで

清流梓川の水と火山灰土で
丈夫に育った木々が
皆様をお待ちしています。

**庭木生産販売直売所
オープンしました！**

朝8時から
営業
年中無休

- お庭造り
- 改庭
- 植栽・伐採
- 庭土入れ替え

なんでもお気軽に
ご相談ください！！



Garden & Plants

公共緑化木・庭園樹 生産卸

株式会社 **野村グリーン**



松本市波田中波田8479

☎0263-92-3226

[FAX]0263-92-2570 <https://nomuragreen.com/>



～暮らしに寄り添う庭づくり～



家をもっと好きになる

植栽デザインから、門扉・アプローチ等
まで、自社の一貫した管理で皆様のご
要望にお応えします。お客様の多様な
ニーズを全力で形にします！



街の中のオアシス
花と緑の



(有)信州緑地

〒390-0827 松本市出川2丁目16-14 [FAX]0263-29-1188

☎0263-29-1818

<https://s-ryokuchi.jp>

[Mail]info@s-ryokuchi.jp

■塩尻支店 / 塩尻市広丘吉田2902-83 [TEL]0263-88-5137 [FAX]0263-88-6786

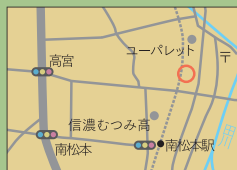



緑の募金

募金へのご協力よろしく申し上げます。

皆様の地域で、さまざまな緑づくりに
活用しています。

募金

- 家庭
- 街頭
- 職場
- 企業
- 募金箱
小売店、職場など

「緑の募金」
キャラクター
どんぐりくん



活用

- 人づくり みどりの少年団の育成等
- 緑化の推進 公共施設の緑化、植樹・育樹祭の開催
市民参加による下刈り、除間伐、
学校林遊歩道の整備緑化木の配布など

公益財団法人
長野県緑の基金

長野市大字南長野字幅下 692-2 長野県庁内

[TEL]026-232-0111 (内線 4818,4819) [FAX]026-234-0330
[E-MAIL]green@midori-jphp.gr.jp [HP]http://midori-jphp.gr.jp/

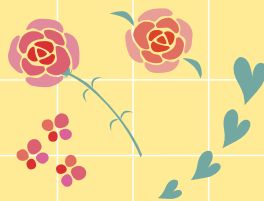

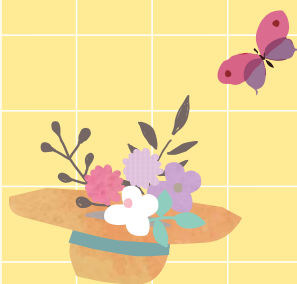

こちらのガイドブックは松本市公式ホームページでもご覧いただけます。
ふと時間が空いてしまった時にお近くのオープンガーデンを見つけに行ってみませんか。

詳しくはこちらから↓

松本市 オープンガーデン

検索



松本市公式ホームページ
(オープンガーデン)