松本市ハザードマップ（防災マップ）

令和6年4月発行

34 四賀（中川西地区）

1,000年に1度程度起こる大雨の場合（想定最大規模）

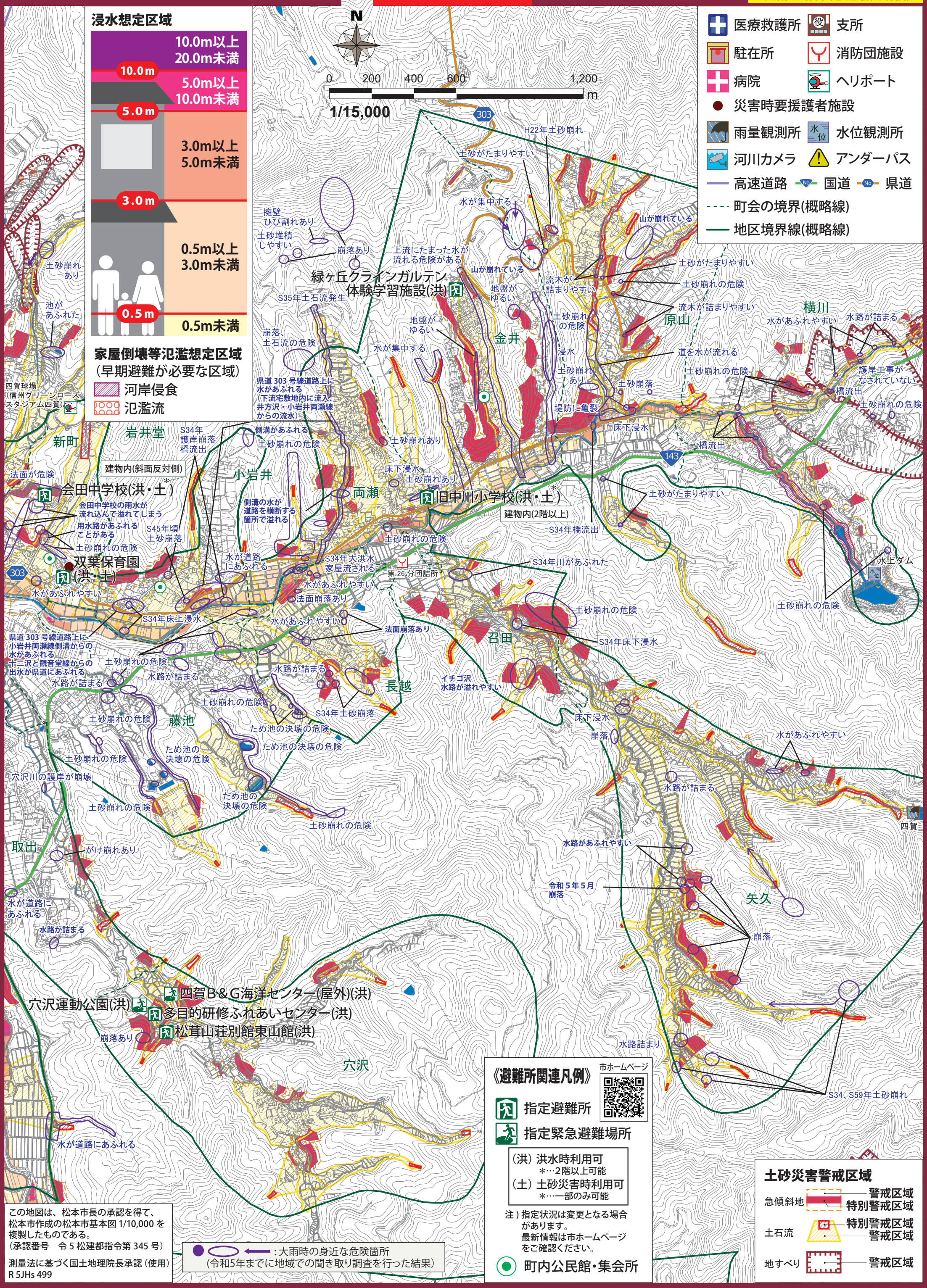

この地図は、松本市長の承認を得て、松本市作成の松本市基本図 1/10,000 を複製したものである。
（承認番号　令 5 松建都指令第 345 号）
測量法に基づく国土地理院長承認（使用）R 5JHs 499