松本市ハザードマップ（防災マップ）

令和6年4月発行

15 中山地区
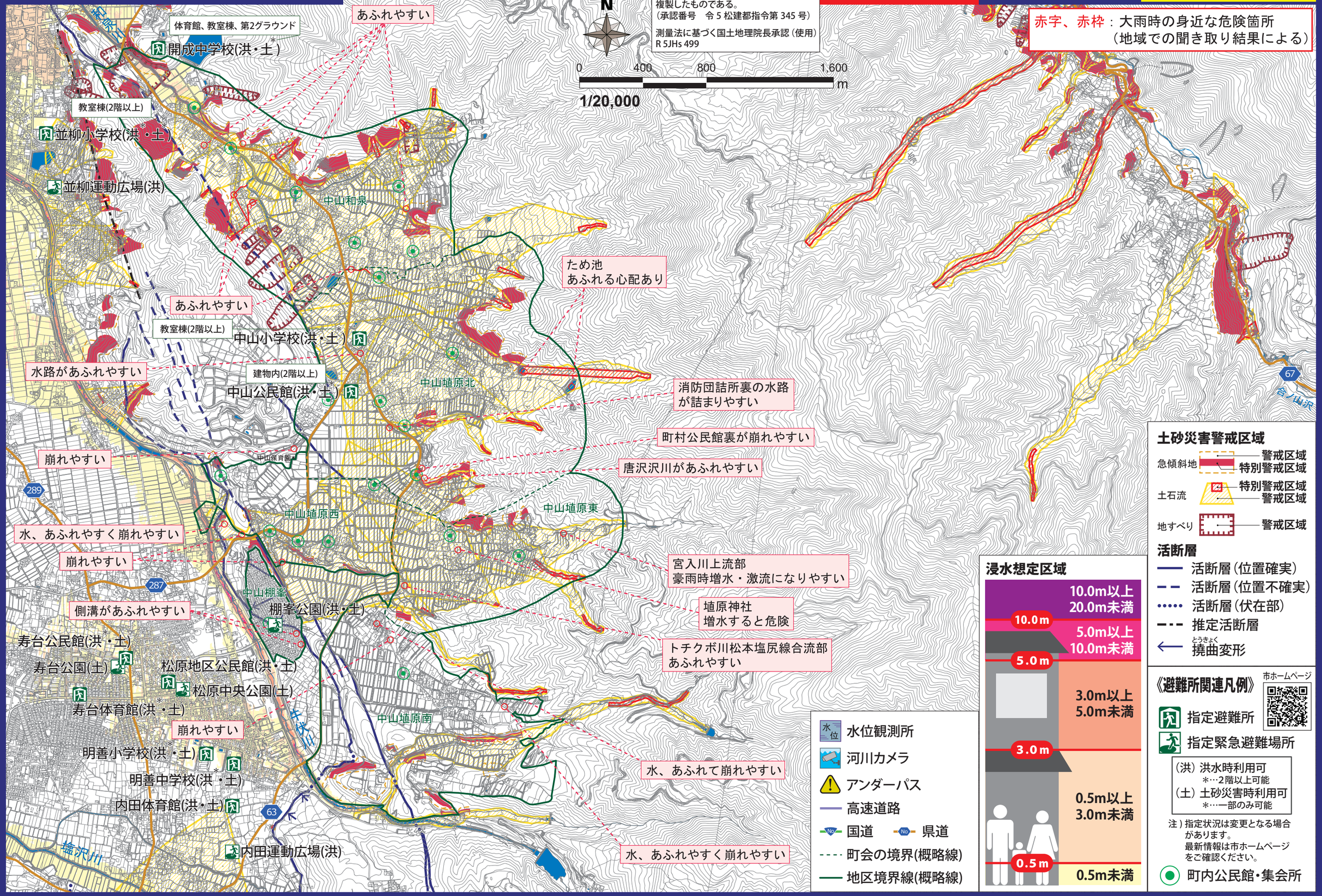
100年に1度程度起こる大雨の場合（計画規模）