森林法施行規則第33条第1号ロの規定に基づく区域図

縮尺　1：50,000　四賀地区

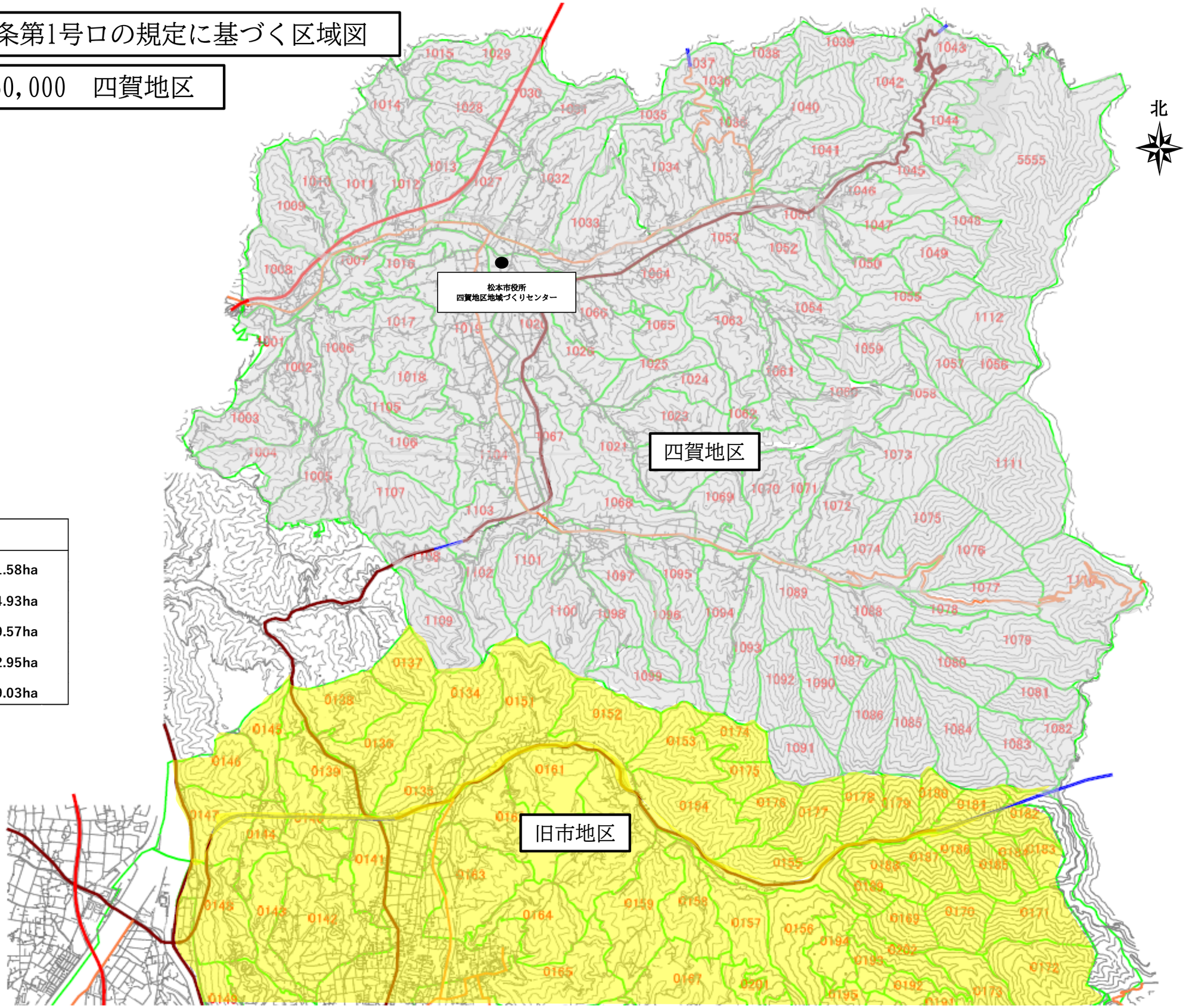

凡　　例		
	四賀地区	7,131.58ha
	旧市地区	12,684.93ha
	梓川地区	1,589.57ha
	波田地区	4,132.95ha
	計	25,539.03ha