特殊詐欺対策サービス工事費補助金交付手続説明書

年度内に完了することが必要

申　請　者

①特殊詐欺対策サービスの申請

特殊詐欺対策サービスの申請書をＮＴＴ東日本へ送付

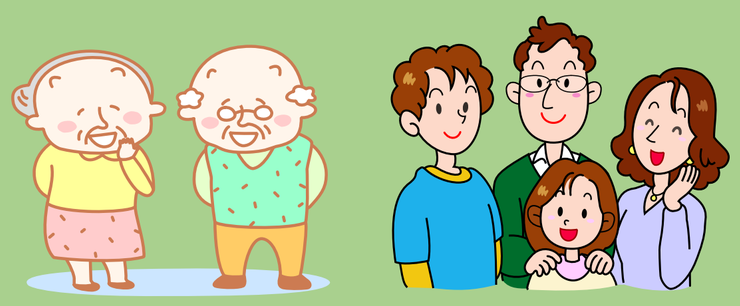

ＮＴＴ東日本

特殊詐欺対策サービス開設工事開始

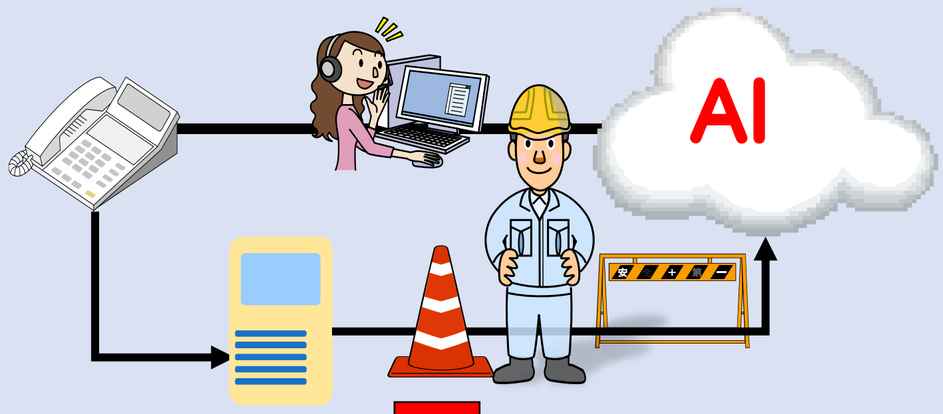

回線工事完了→工事費請求書送付

②特殊詐欺対策サービス開設･請求書受領

NTT東日本から工事費用の明細が記載されている請求書がご自宅に届けられます。（工事完了から数日後）２週間以内にお支払いいただき、領収証を保管してください。

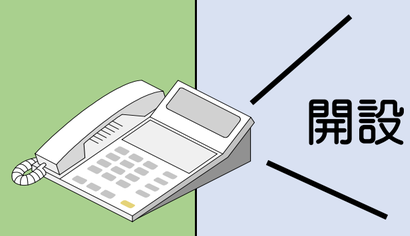

開設

○年度末近くに申請しても補助金が受けられなくなる場合があります。遅くとも令和６年２月末までには工事が完了し、事業所からの請求書を受領して補助金交付申請書等が提出できるようお願いします。
○「補助金交付申請書」を長野県警察本部生活安全企画課又は管轄警察署の生活安全担当課に提出してください（郵送可）。署生活安全担当課に提出された申請書類は、署生活安全担当課が生活安全企画課に取次ぎします。
○事業の内容等についてのご相談は、
　生活安全企画課
　☎026-233-0110（内線3052～3054）

③補助金交付申請書の作成

工事が完了してサービスが開始されたら、「補助金交付申請書」を作成して下さい。

④補助金交付申請書の送付

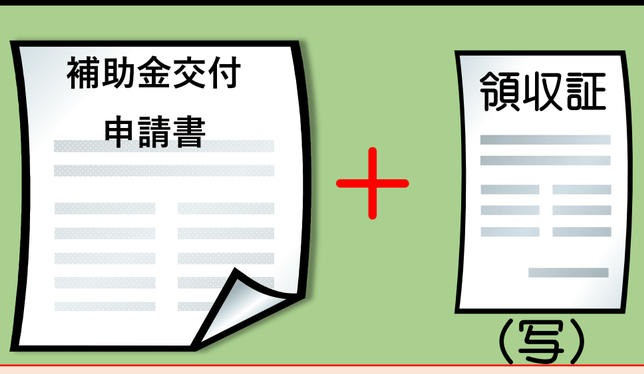

○補助金交付申請書、領収証（写）を生活安全企画課または最寄りの警察署へ提出してください。

補助金交付申請書
領収証（写）

警　察　本　部

申請書類の審査

○申請書類の審査を実施します。
○補助金額決定後に補助金交付決定通知書を送付します。

補助金の支払手続

○申請者の指定口座に補助金が振り込まれます。

補助金の交付

⑤補助金交付の完了

○補助金が指定口座に振り込まれます。