

# 「ぐるっとまつもと」バス 再編の内容と今後の地域交通

---

～ロゴマークと愛称～



ぐるっとまつもと  
Gurutto Matsumoto

〒390-8620 松本市丸の内3-7  
担当：交通部 公共交通課  
電話：0263-34-3033  
FAX：0263-34-3202  
メール：k-koutsu@city.matsumoto.lg.jp

# 目次

- |   |                     |      |
|---|---------------------|------|
| 1 | 地域公共交通の利用状況         | 2ページ |
| 2 | 路線別収支の状況(2019年度・推計) | 3ページ |
| 3 | ぐるっとまつもとバス再編の主な内容   | 4ページ |
| 4 | 今後の地域内交通の展開         | 5ページ |



# 1 地域公共交通の利用状況

路線バスについては、令和元年頃の時点で昭和53年の20%以下の水準にまで落ち込んでいます。

## 公共交通利用者数の長期推移

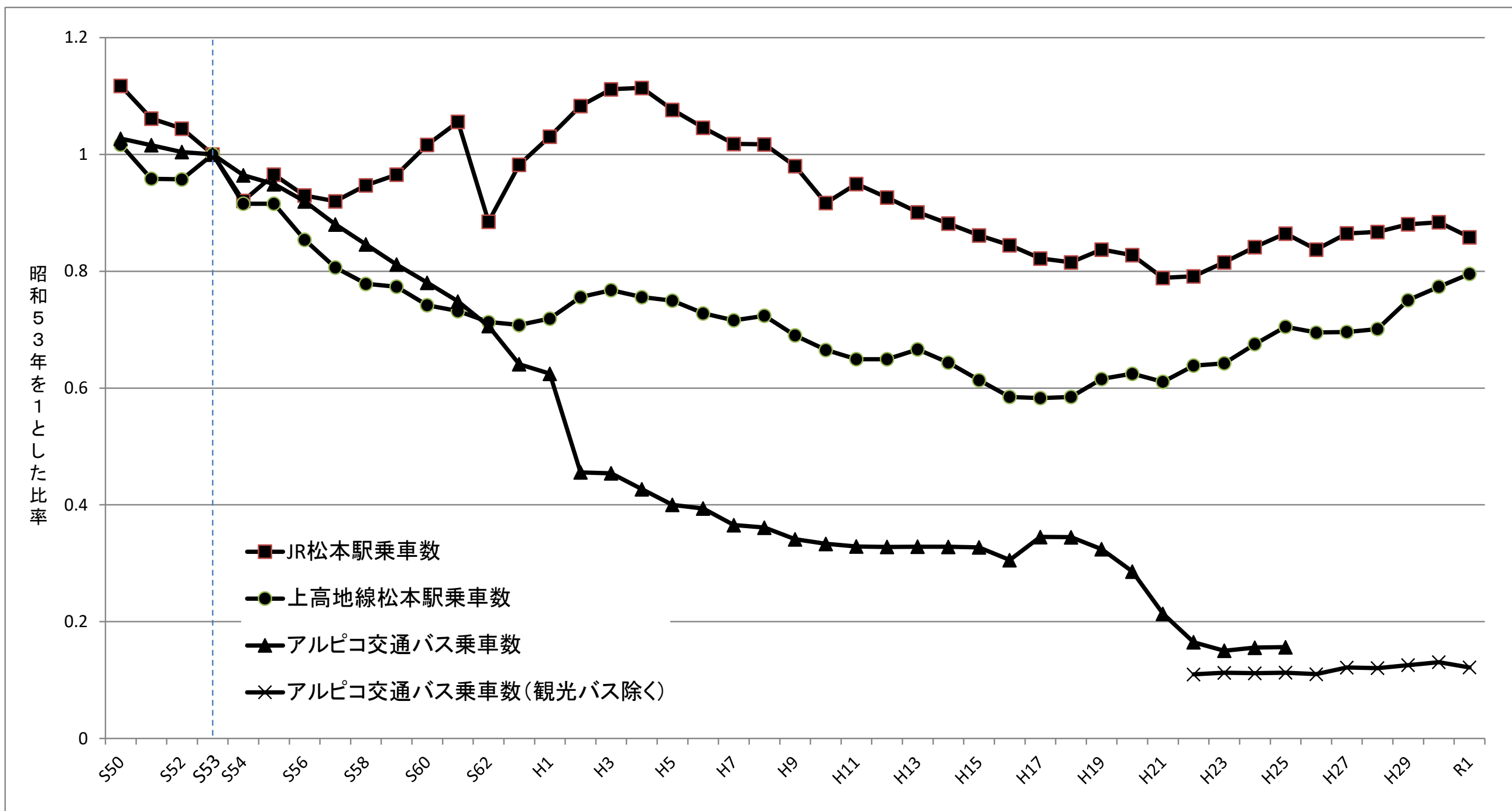

## 2 路線別収支の状況（2019年度・推計）

- アルピコ交通の主要な自主路線の収支率は100%に近いが、西部コミバス・市営バス・地域バス・村営バスでは20%未満

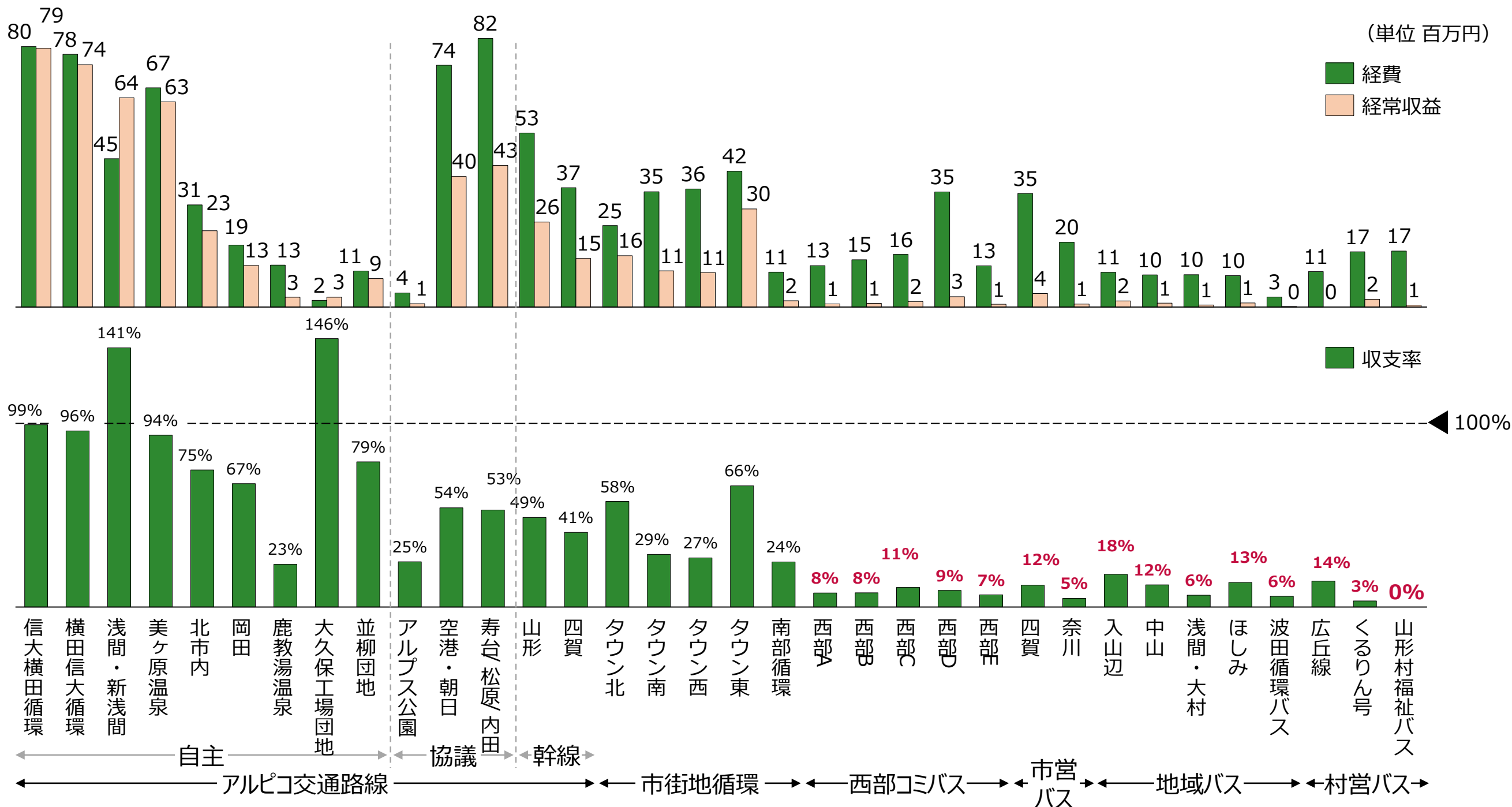

※ 松本市福祉100円バス助成事業委託料および各協議会からの繰入金は経常収益に含めていない

# 3 ぐるっとまつもとバス再編の主な内容

## 1 エリア一括で市がマネジメント

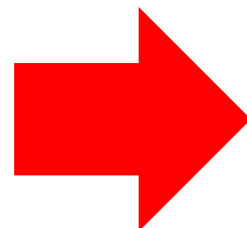

- ◆ 複数の運行形態によるバラバラな運行
- ◆ 慢性的な赤字運営

- ◆ 運行形態の統一
- ◆ 慢性的な赤字状況を再構築

## 2 ルート・便数を見直し

### ● ルート

- ▶ 重複路線を統合
- ▶ 交通空白地域をできるだけ解消
- ▶ 利用状況や地元要望を反映し起終点やルートを変更

### ● 便数

- ▶ 利用者が多い朝夕の通勤・通学時間帯の増便
- ▶ 利用者の少ない時間帯や路線の一部を減便

## 3 バス停・路線名を統一

### ● バス停デザイン

- ▶ ロゴマークと愛称を表示
- ▶ 親しみをもってもらえるバスを目指す

### ● 路線名

- ▶ 行先や地域名を表した、わかりやすい路線名に統一  
例：西部地域コミュニティバスC線 → 梓川・波田線など



バス停のイメージ図

# 4 今後の地域交通の展開（4月以降の取組み！）

## 1 キャッシュレス決済の拡大

**現在〈実証実験中〉**

路線 タウンズニーカー 4 路線

決済 QRコード決済 (Ticket QR)

iPhone android

①スマホに「Ticket QR」アプリをインストール

②決済ブランドを登録

③乗車時と降車時に スマホをかざすだけで 運賃の支払いが完了！

整理券・小銭不要で 簡単!!便利!!

スマホがない方も 紙製のプリペイド式回数券で利用できます。 ※バスターミナルで販売中

「Ticket QR」利用方法の説明動画はこちら

**10月以降〈本格運用〉**

路線 全路線に拡大 (予定)

決済 QRコード決済に加え クレジットタッチ決済も利用可能に

クレジットカード決済とは？

このマークが付いているカードで利用可能

※対応するブランドは今後決定

お手持ちの「クレジットカード決済対応カード」をかざすだけで運賃の支払いができます。

◆アプリのインストールや登録不要！  
◆乗降時にアプリの起動不要！  
◆お買い物用のカードで、バスもキャッシュレス！

お買い物も！ バスも！

同じカードで OK!

## 2 ファーストワンマイル対策

### ●ファーストワンマイルの手法

- ▶ A I オンデマンド交通 (寿エリア・梓川エリアで実証運行予定)
  - ▶ 地域主導型バス (入山辺線、中山線、浅間・大村線、ほしみ線 波田循環バス、島内川東乗合タクシー)
  - ▶ 各地域実施されている移動支援 (放光寺町会、新村地区、島立地区など)
- ※ 自家用有償旅客運送(白ナンバー)の導入や地域資源の活用もあわせて検討

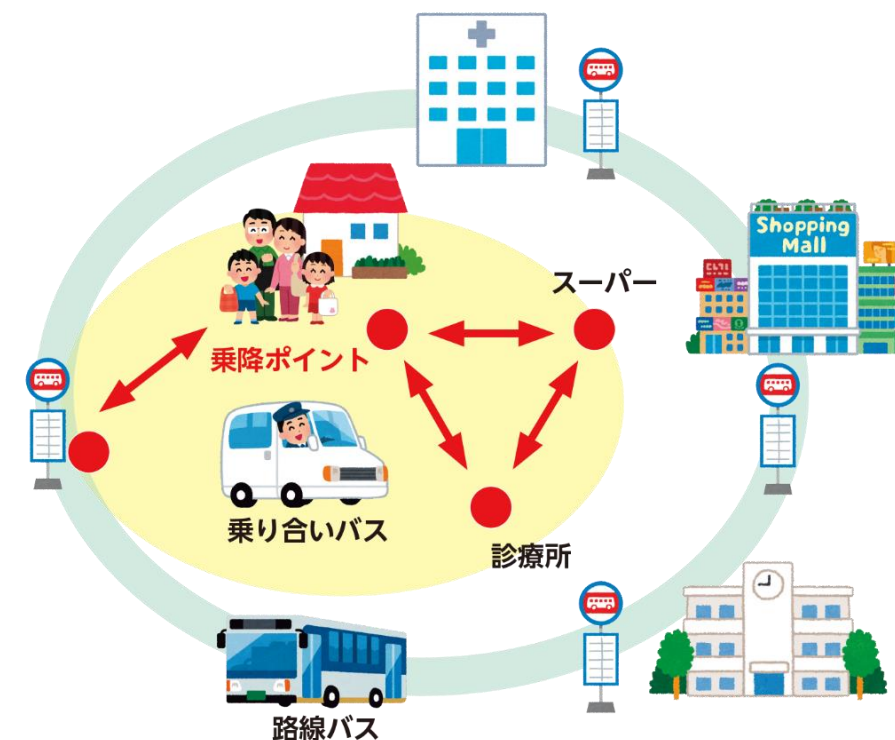

デマンド交通のイメージ図

## 3 利用促進に向けた取組み

### ●今後の方針

- ▶ 生活路線を観光路線に！
- ▶ 民間企業と連携を図り、通勤の足を自家用車から公共交通利用へ転換！

公設民営  
4月1日運行開始!



# ぐるっとまつもと バス

Gurutto Matsumoto



● 問い合わせ 公共交通課 (東庁舎 4階 ☎34-3033 ㊚34-3202)  
交通ネットワーク課 (東庁舎 4階 ☎34-3286 ㊚34-3202)

公設民営という新しい運行形態の「ぐるっとまつもとバス」が、4月からいよいよスタート！  
松本エリアを走るバスの何が変わるのか、わかりやすくお知らせします。  
今後も、地元の皆さんの声を聞きながら、利用しやすく持続可能な公共交通網の整備を進めていきます。

## エリア一括で市がマネジメント

松本エリアのバスは、利用者数の減少に伴い、路線の廃止が進み、民間事業者に加え、市などが代替運行する路線が混在しています。4月からは、市がエリア全体を一つとして捉え、路線や便数等を設計し、運行の効率化や利便性の向上を目指します。

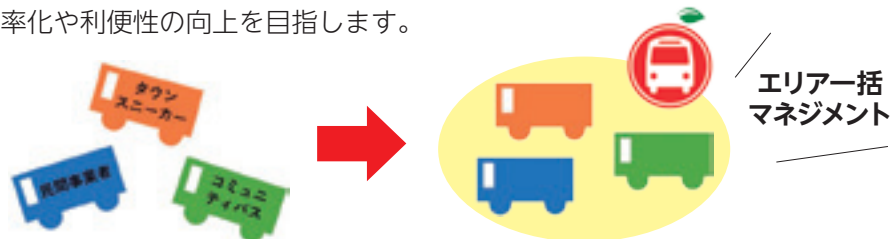

- ◆ 路線廃止による交通空白の拡大
- ◆ 運行形態によるバラバラな運行
- ◆ 住民のニーズを踏まえた路線・便数
- ◆ ルート見直しで駅へのアクセス短縮

### — も く じ —

ぐるっとまつもとバス	2
新型コロナワクチン接種情報、 市議会12月定例会から	8
地域づくりを応援します！、 あなたのおうちがターゲット！	9
情報チャンネル	10
3月の相談日	21
マイナンバーカード	22



# 1 バス停・路線名を統一

## ●バス停のデザイン

運行形態ごとバラバラだったバス停を一つにして、わかりやすく統一したデザインにします。

バスの車体やバス停には、公募によって決定したロゴマークと愛称を表示し、市民の皆さんだけでなく、多くの観光客にも親しみを持って利用してもらえるバスを目指していきます。



バス停のイメージ▶

## 【ロゴ・愛称】

広く公募し、2回の投票を行った結果、選ばれました。ロゴマークは、りんごをモチーフにし親しみやすさを、円は地域のつながりを、葉は上高地などの自然を表しています。

愛称は、なじみやすい語感をイメージし、覚えやすいものになっています。

## ●路線名

「西部地域コミュニティバス〇線」、「市営バス〇〇線」といった路線名を、行き先や地域名を表記した、よりわかりやすい路線名に統一します。



# 2 便数・ルートを見直し

意見交換会を開催し、利用状況や地元の皆さんの要望・意見をお聞きしながら、便数やルートを見直しました。

## ●便数

利用者の少ない時間帯や路線の一部を減便し、利用者が多い朝夕の通勤・通学時間帯を増便します。

### 信大横田循環線・横田信大循環線

朝の通勤通学需要による混雑を解消するため、朝早い時間帯を増便（+計3便）

### 北市内線

通勤通学や信大病院への通院需要に対応するため、蟻ヶ崎経由ルート（往復便）を増便（+10便）  
需要の少ない横田経由ルート（循環便）を減便（-6便）

### 松原線

日中の利用者が少ないため、一定の利便性は維持しながら減便（-4便）

### 山形線

松本市街地～山形村間の午後便が少ないため、日中を増便（+4便）

### タウンズニーカー南コース

ルートが重複する並柳団地線に相澤病院方面へのルートを新設するため、減便（-10便）



## ●ルート

### ◆複数路線が走るルートを統合

松本・島内線、南松本・山形線、奈川・安曇線

### ◆交通空白地域をできるだけ解消

南松本駅・平田駅・村井駅をつなぐ南部地域の路線を新設

### ◆利用状況や地元要望を反映し、起終点やルートを変更

並柳団地線、梓川・波田線、朝日・波田線 など

\\ 詳細はこちら /



市ホームページ

※新設や変更する主なルートを次ページで紹介します。





# 主な変更ルート

## 空港今井線



- 空港今井線
- 朝日村営バス広丘線
- - - 廃止ルート

◆上今井～下今井間を廃止。  
廃止区間は、朝日村営バス  
広丘線のルートを変更して  
カバー



## 並柳団地線

- 系統 1
- - - 系統 2

◆相澤病院やライフスク  
エアコモ庄内を経  
由する系統を新設し  
2系統化



## 松本・島内線

- ラーラ松本系統
- - - 小宮団地系統
- 新設のバス停
- - - 廃止ルート

◆タウンズニーカー西  
コースと統合  
◆ラーラ松本方面と小宮  
団地方面の2系統化



## 新設 神林ライナー

- 神林ライナー

◆神林地区～  
松本駅間の直行便  
(平日朝夕1便)



## 新設 合庁ライナー

- 合庁ライナー

◆松本駅から合同庁舎への直行便  
(平日朝1便)



## 梓川・波田線

- 系統1
- - - 系統2
- - - 廃止ルート
- 新設のバス停

- ◆ 新村駅から梓橋駅に接続先を変更
- ◆ 八景山公民館～梓橋駅間、波田駅～梓橋駅間に系統を分割し効率化（系統2の一部の便は八景山公民館を經由）
- ◆ 波田駅～アイシティ21間は、朝日・波田線に統合

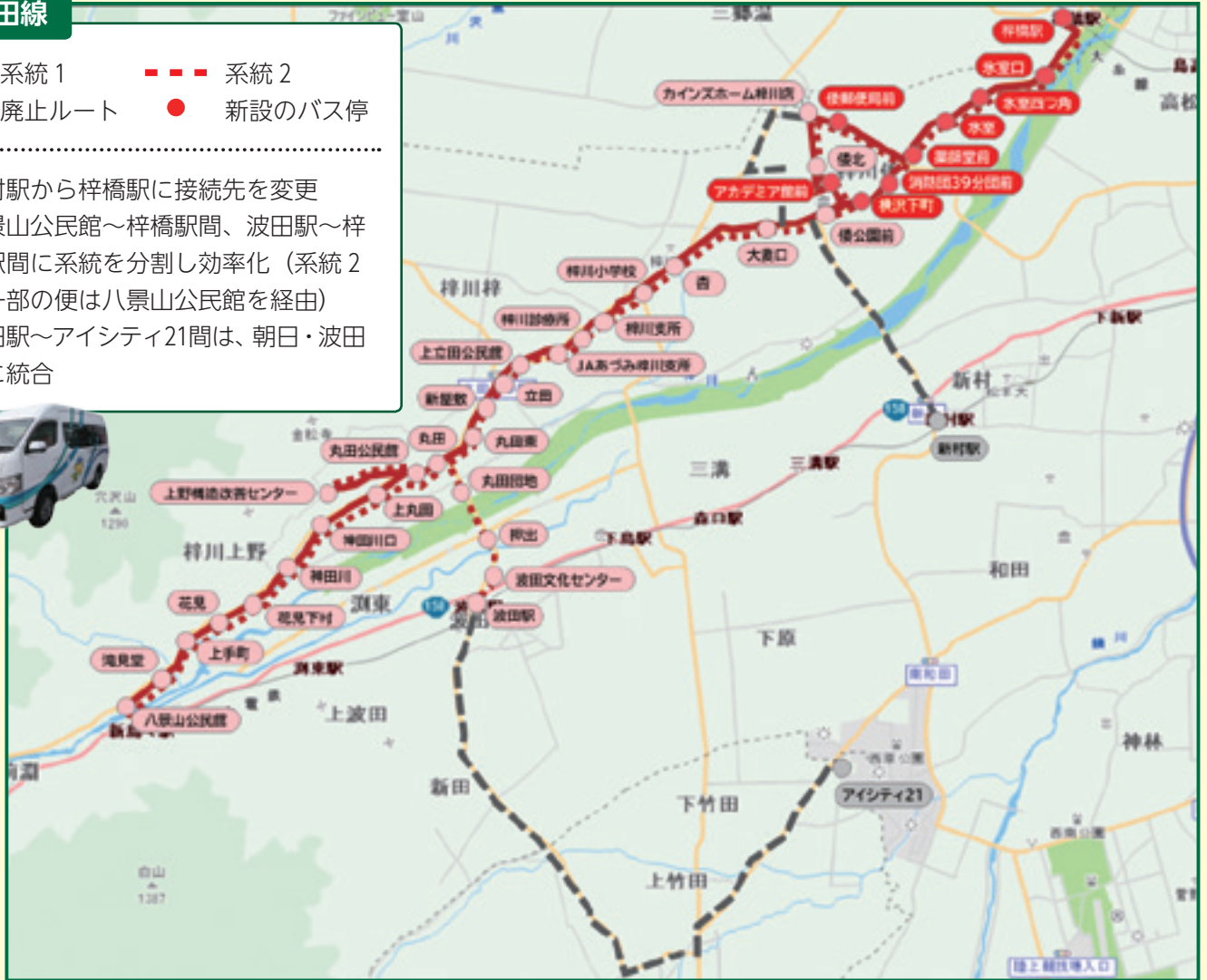

## 村井・山形線

- 村井・山形線
- - - 廃止ルート

- ◆ 西部地域コミュニティバスD線を分割し、村井駅～アイシティ21間を接続



## 新設 朝日・波田線

- 朝日・波田線（通学）
- - - 朝日・波田線（日中）
- 新設のバス停
- - - 廃止ルート

- ◆ 朝日村から山形村を經由し波田駅へつなぐ
- ◆ 山形村、朝日村方面からの梓川高校への通学に対応（朝夕のみ）
- ◆ 波田方面からの松本養護学校への通学に対応



### 南松本・山形線

- 南松本・山形線
- - - 廃止ルート

- ◆西部地域コミュニティバスB線とE線を統合
- ◆神林出張所～新村駅間とアイシティ21～波田駅間を廃止



### 新設 南松本・平田線

- 南松本・平田線

- ◆西部地域コミュニティバスB線のルート見直しによる廃止区間の移動手段を確保



### 新設 平田・村井線

- 平田・村井線
- 新設のバス停

- ◆西部地域コミュニティバスD線のルート見直しによる廃止区間の移動手段を確保
- ◆村井～寿間の交通空白地域の解消



### 奈川・安曇線

- 奈川・安曇線
- - - 廃止ルート

- ◆八景山公民館～波田駅間を廃止し、稲核線と統合
- ◆土曜日・休日の予約制運行を土曜日のみに変更



※この先の路線に大幅な変更はありません。

10月以降は…

# バスの利用がさらに便利に！

## 1 キャッシュレス決済の拡大

小銭の用意やおつりの心配をしなくても、気軽にバスを利用してもらえるよう、キャッシュレス決済の導入を進めています。現在行っている実証実験などで皆さんの声を聞きながら、10月以降、対象路線の拡大・決済方法の拡充など、さらに便利になるようシンカしていきます。

### 現在〈実証実験中〉

**路線** タウンズニーカー 4 路線

**決済** QRコード決済 (Ticket QR)



iPhone android



① スマホに「Ticket QR」アプリをインストール

② 決済ブランドを登録

③ 乗車時と降車時に スマホをかざすだけで 運賃の支払いが完了！

整理券・小銭不要で 簡単！便利！



スマホがない方も 紙製のプリペイド式 回数券で利用できます。 ※バスターミナルで販売中

▶ 「Ticket QR」 利用方法の説明 動画はこちら

### 10月以降〈本格運用〉

**路線** 全路線に拡大 (予定)

**決済** QRコード決済に加え クレジットタッチ決済も利用可能に

### クレジットタッチ決済とは？



◀ このマークが付いているカードで利用可能

※対応するブランドは今後決定

お手持ちの「クレジットタッチ決済対応カード」をかざすだけで運賃の支払いができます。

- ◆ アプリのインストールや登録不要！
- ◆ 乗降時にアプリの起動不要！
- ◆ お買い物用のカードで、バスもキャッシュレス！

お買い物も！



同じカードで OK！

バスも！



## 2 オンデマンド交通の実証運行

地域内の移動の確保や、交通空白地域の新たな交通手段として、AIを活用したオンデマンド交通の実証運行を計画しています。

### オンデマンド交通とは

利用者がスマートフォンアプリや電話で乗降の予約を行い、その予約状況に応じて効率的なルートで運行するものです。

松本市では、地域の皆さんがよく使うスーパーや診療所などを乗降ポイントに設定し、乗り合いバスでつないでいきます。

### 【イメージ図】

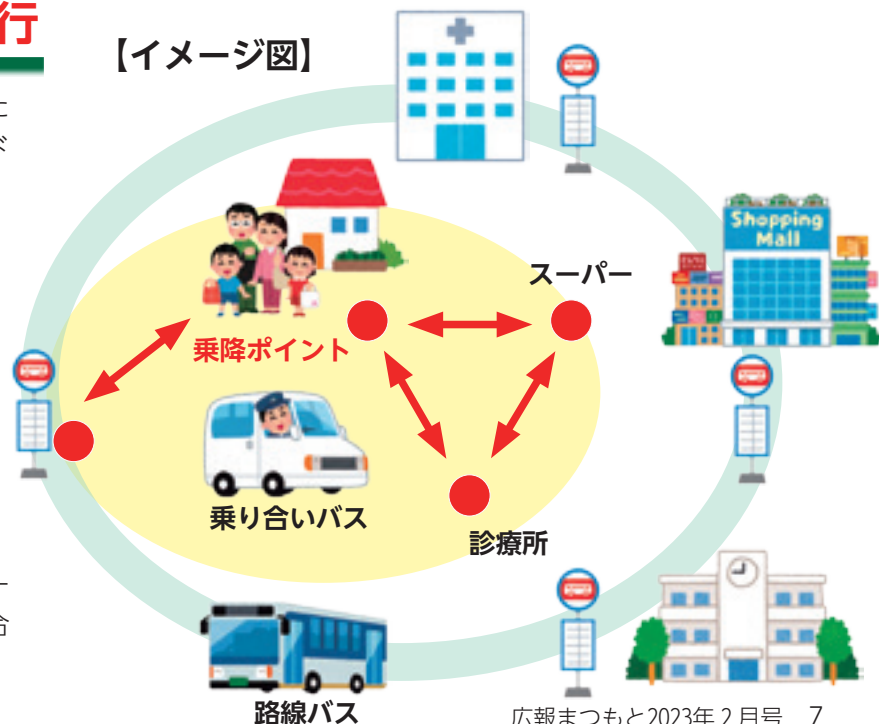

# 「ぐるっとまつもと」バス 関係路線時刻表

---

～ロゴマークと愛称～



ぐるっとまつもと  
Gurutto Matsumoto

〒390-8620 松本市丸の内3-7  
担当：交通部 公共交通課  
電話：0263-34-3033  
FAX：0263-34-3202  
メール：k-koutsu@city.matsumoto.lg.jp

## 並柳団地線

新設系統あり

### 系統1(往路)

平日・土休日			
松本バスターミナル	720	1605	1855
飯田町	722	1607	1857
市民芸術館	723	1608	1858
松本市美術館	724	1609	1859
秀峰学校前	725	1610	1900
埋橋	726	1611	1901
筑摩小学校口	727	1612	1902
西筑摩	728	1613	1903
庄内交番	729	1614	1904
北並柳	730	1615	1905
弘法山入口	732	1617	1907
並柳小学校	733	1618	1908
並柳団地口	734	1619	1909
並柳団地北	735	1620	1910
並柳団地南	738	1623	1913

### 系統1(復路)

平日・土休日			
並柳団地南	738	1633	1918
並柳団地口	739	1634	1919
並柳小学校	740	1635	1920
弘法山入口	742	1637	1921
北並柳	743	1638	1922
庄内交番	744	1639	1923
西筑摩	745	1640	1924
筑摩小学校口	746	1641	1925
埋橋	747	1642	1926
秀峰学校前	748	1643	1927
松本市美術館	750	1645	1928
市民芸術館	750	1645	1928
国府町	753	1648	1930
松本バスターミナル	756	1651	1934

### 系統2(往路)

平日・土休日			
松本駅お城口	920	1120	1420
バスターミナル北	921	1121	1421
国府町	922	1122	1422
市民芸術館西	924	1124	1424
相澤病院	926	1126	1426
相澤健康センター入口	927	1127	1427
薄川橋南	927	1127	1427
ハローワーク入口	929	1129	1429
ライフスクエアコモ庄内	930	1130	1430
ゆめひろば庄内	931	1131	1431
北並柳	935	1135	1435
弘法山入口	937	1137	1437
並柳小学校	938	1138	1438
並柳団地口	939	1139	1439
並柳団地北	940	1140	1440
並柳団地南	943	1143	1443

### 系統2(復路)

平日・土休日			
並柳団地南	948	1148	1448
並柳団地口	949	1149	1449
並柳小学校	950	1150	1450
弘法山入口	951	1151	1451
北並柳	952	1152	1452
ゆめひろば庄内	953	1153	1453
ライフスクエアコモ庄内	954	1154	1454
ハローワーク入口	955	1155	1455
薄川橋南	956	1156	1456
相澤健康センター入口	956	1156	1456
相澤病院	959	1159	1459
中条東	1000	1200	1500
本町五丁目	1001	1201	1501
国府町	1004	1204	1504
バスターミナル北	1006	1206	1506
松本駅お城口	1009	1209	1509

タウンズニーカー南コース

便数・ダイヤ変更あり

変更

平日・土休日

松本駅お城口	730	800	900	1000	1100	1200	1300	1400	1500	1600	1700	1805	1835
バスターミナル北	731	801	901	1001	1101	1201	1301	1401	1501	1601	1701	1806	1836
国府町	732	802	902	1002	1102	1202	1302	1402	1502	1602	1702	1807	1837
市民芸術館西	734	804	904	1004	1104	1204	1304	1404	1504	1604	1704	1809	1839
相澤病院	736	806	906	1006	1106	1206	1306	1406	1506	1606	1706	1811	1841
栄町公民館	737	807	907	1007	1107	1207	1307	1407	1507	1607	1707	1812	1842
筑摩小学校口	738	808	908	1008	1108	1208	1308	1408	1508	1608	1708	1813	1843
西筑摩	739	809	909	1009	1109	1209	1309	1409	1509	1609	1709	1814	1844
ゆめひろば庄内	741	811	911	1011	1111	1211	1311	1411	1511	1611	1711	1816	1846
ライフスクエアコモ庄内	742	812	912	1012	1112	1212	1312	1412	1512	1612	1712	1817	1847
ハローワーク入口	743	813	913	1013	1113	1213	1313	1413	1513	1613	1713	1818	1848
薄川橋南	744	814	914	1014	1114	1214	1314	1414	1514	1614	1714	1819	1849
相澤健康センター入口	744	814	914	1014	1114	1214	1314	1414	1514	1614	1714	1819	1849
相澤病院	747	817	917	1017	1117	1217	1317	1417	1517	1617	1717	1822	1852
中条東	748	818	918	1018	1118	1218	1318	1418	1518	1618	1718	1823	1853
本町五丁目	749	819	919	1019	1119	1219	1319	1419	1519	1619	1719	1824	1854
国府町	752	822	922	1022	1122	1222	1322	1422	1522	1622	1722	1827	1857
バスターミナル北	754	824	924	1024	1124	1224	1324	1424	1524	1624	1724	1829	1859
松本駅お城口	757	827	927	1027	1127	1227	1327	1427	1527	1627	1727	1832	1902

# 時刻表【松本・島内線 ①ラーラ系統】

土曜休

## ラーラ松本方面

停留所名	発着	1	3	4	6	8	9	11	12
松本駅アルプス口	発	7:40	9:15	11:15	13:15	14:20	16:17	17:55	18:45
渚町	〃	7:45	9:20	11:20	13:20	14:25	16:22	18:00	18:50
なぎさライフサイト	〃	7:48	9:23	11:23	13:23	14:28	16:25	18:03	18:53
丸の内病院	〃	7:50	9:25	11:25	13:25	14:30	16:27	18:05	18:55
蛇原橋	〃		9:29	11:29	13:29	14:34	16:31	18:09	18:59
堀米新田	〃		9:30	11:30	13:30	14:35	16:32	18:10	19:00
合同庁舎	〃		9:31	11:31	13:31	14:36	16:33	18:11	19:01
堀米新田	〃		9:34	11:34	13:34	14:39	16:36	18:14	19:04
松島郵便局	〃		9:35	11:35	13:35	14:40	16:37	18:15	19:05
音文ホール	〃		9:36	11:36	13:36	14:41	16:38	18:16	19:06
島内駅	〃		9:42	11:42	13:42	14:47	16:44	18:22	19:12
東方	〃		9:44	11:44	13:44	14:49	16:46	18:24	19:14
和田整形外科			9:45	11:45	13:45	14:50	16:47	18:25	19:15
島内出張所	〃		9:45	11:45	13:45	14:50	16:47	18:25	19:15
武宮前	〃		9:46	11:46	13:46	14:51	16:48	18:26	19:16
八幡原	〃		9:47	11:47	13:47	14:52	16:49	18:27	19:17
平瀬川西公民館	〃		9:48	11:48	13:48	14:53	16:50	18:28	19:18
ラーラ松本	着		9:50	11:50	13:50	14:55	16:52	18:30	19:20

## 松本駅アルプス口方面

停留所名	発着	2	5	7	10	13
ラーラ松本	発	8:09	12:10	14:10	17:07	19:40
平瀬川西公民館	〃	8:11	12:12	14:12	17:09	19:42
八幡原	〃	8:12	12:13	14:13	17:10	19:43
武宮前	〃	8:13	12:14	14:14	17:11	19:44
島内出張所	〃	8:14	12:15	14:15	17:12	19:45
和田整形外科		8:14	12:15	14:15	17:12	19:45
東方	〃	8:15	12:16	14:16	17:13	19:46
島内駅	〃	8:17	12:18	14:18	17:15	19:48
音文ホール	〃	8:23	12:24	14:24	17:21	19:54
松島郵便局	〃	8:24	12:25	14:25	17:22	19:55
堀米新田	〃	8:25	12:26	14:26	17:23	19:56
合同庁舎	〃	8:26	12:27	14:27	17:24	19:57
堀米新田	〃	8:29	12:30	14:30	17:27	20:00
蛇原橋	〃	8:30	12:31	14:31	17:28	20:01
なぎさライフサイト	〃	8:36	12:37	14:37	17:34	20:07
丸の内病院	〃	8:38	12:39	14:39	17:36	20:09
渚町	〃	8:42	12:43	14:43	17:43	20:13
松本駅アルプス口	着	8:47	12:48	14:48	17:48	20:18



# 時刻表【松本・島内線 ②小宮系統】

土曜休

## 合同庁舎・小宮団地方面

停留所名	発着	3	6	8	10	12	13
松本駅アルプス口	発	10:00	12:05	13:00	14:15	17:05	20:38
渚町	"	10:05	12:10	13:05	14:20	17:10	20:43
なぎさライフサイト	"	10:08	12:13	13:08	14:23	17:13	↓
丸の内病院	"	10:10	12:15	13:10	14:25	17:15	↓
蛇原橋	"	10:14	12:19	13:14	14:29	17:19	20:49
堀米新田	"	10:15	12:20	13:15	14:30	17:20	20:50
合同庁舎	"	10:16	12:21	13:16	14:31	17:21	20:51
一之瀬脳神経外科病院	"	10:21	12:26	13:21	14:36	17:26	—
浮世絵博物館・歴史の里	"	10:29	12:34	13:29	14:44	17:34	—
土木センター西	"	10:33	12:38	13:33	14:48	17:38	20:56
農協倉庫前	"	10:34	12:39	13:34	14:49	17:39	20:57
小宮	"	10:36	12:41	13:36	14:51	17:41	20:59
小宮協栄公民館	"	10:38	12:43	13:38	14:53	17:43	21:01
小宮会館	"	10:39	12:44	13:39	14:54	17:44	21:02
小宮協栄公民館	"	10:40	12:45	13:40	14:55	17:45	21:03
小宮団地	着	10:42	12:47	13:42	14:57	17:47	21:05

停留所名	発着	1	2	4	5	7	9	11
小宮団地	着	6:50	9:00	10:15	11:05	12:15	13:15	15:15
小宮協栄公民館	"	6:52	9:02	10:17	11:07	12:17	13:17	15:17
小宮会館	"	6:53	9:03	10:18	11:08	12:18	13:18	15:18
小宮協栄公民館	"	6:54	9:04	10:19	11:09	12:19	13:19	15:19
小宮	"	6:56	9:06	10:21	11:11	12:21	13:21	15:21
農協倉庫前	"	6:58	9:08	10:23	11:13	12:23	13:23	15:23
土木センター西	"	—	9:09	10:24	11:14	12:24	13:24	15:24
浮世絵博物館・歴史の里	"	↓	9:13	10:28	11:18	12:28	13:28	15:28
一之瀬脳神経外科病院	"	↓	9:21	10:36	11:26	12:36	13:36	15:36
堀米南	"	7:05	9:24	10:39	11:29	12:39	13:39	15:39
信濃荒井	"	7:06	9:25	10:40	11:30	12:40	13:40	15:40
田川公民館	"	7:08	9:27	10:42	11:32	12:42	13:42	15:42
なぎさライフサイト	"	7:11	9:30	10:45	11:35	12:45	13:45	15:45
丸の内病院	"	7:13	9:32	10:47	11:37	12:47	13:47	15:47
渚町	"	7:17	9:36	10:51	11:41	12:51	13:51	15:51
松本駅アルプス口	着	7:22	9:41	10:56	11:46	12:56	13:56	15:56

# 時刻表【南松本・山形線】

土曜休

## イトーヨーカドー方面

停留所名	発着	1	3	5	7	9	11	13	15	17
アイシティ21	発			10:20	11:55	13:30	15:05	16:40	18:15	19:55
臨空工業団地	"	7:25	8:45	10:22	11:57	13:32	15:07	16:42	18:17	19:57
神林川西	"	7:27	8:47	10:24	11:59	13:34	15:09	16:44	18:19	19:59
水代橋	"	7:29	8:49	10:26	12:01	13:36	15:11	16:46	18:21	20:01
神林川東	"	7:29	8:49	10:26	12:01	13:36	15:11	16:46	18:21	20:01
権現原	"	7:31	8:51	10:28	12:03	13:38	15:13	16:48	18:23	20:03
神林出張所	"	7:32	8:52	10:29	12:04	13:39	15:14	16:49	18:24	20:04
神林神社前	"	7:32	8:52	10:29	12:04	13:39	15:14	16:49	18:24	20:04
下神西	"	7:33	8:53	10:30	12:05	13:40	15:15	16:50	18:25	20:05
下神公民館前	"	7:33	8:53	10:30	12:05	13:40	15:15	16:50	18:25	20:05
下神東	"	7:34	8:54	10:31	12:06	13:41	15:16	16:51	18:26	20:06
下二子公民館	"	7:37	8:57	10:34	12:09	13:44	15:19	16:54	18:29	20:09
二子西	"	7:39	8:59	10:36	12:11	13:46	15:21	16:56	18:31	20:11
二子団地	"	7:40	9:00	10:37	12:12	13:47	15:22	16:57	18:32	20:12
下二子東	"	7:41	9:01	10:38	12:13	13:48	15:23	16:58	18:33	20:13
野溝西	"	7:44	9:04	10:41	12:16	13:51	15:26	17:01	18:36	20:16
中川病院	"	7:45	9:05	10:42	12:17	13:52	15:27	17:02	18:37	20:17
野溝木工	"	7:46	9:06	10:43	12:18	13:53	15:28	17:03	18:38	20:18
野溝木工東	"	7:47	9:07	10:44	12:19	13:54	15:29	17:04	18:39	20:19
イオン南松本	"	7:48	9:08	10:45	12:20	13:55	15:30	17:05	18:40	20:20
なんなんひろば	"	7:49	9:09	10:46	12:21	13:56	15:31	17:06	18:41	20:21
南松本駅	"	7:50	9:10	10:47	12:22	13:57	15:32	17:07	18:42	20:22
南松本保育園	"		9:11	10:48	12:23	13:58	15:33	17:08		
南松2・井川城口	"		9:12	10:49	12:24	13:59	15:34	17:09		
イトーヨーカドー	着		9:14	10:51	12:26	14:01	15:36	17:11		

## アイシティ方面

停留所名	発着	2	4	6	8	10	12	14	16
イトーヨーカドー	発		9:35	11:05	12:40	14:15	15:40	17:25	
南松2・井川城口	"		9:36	11:06	12:41	14:16	15:41	17:26	
南松本保育園	"		9:37	11:07	12:42	14:17	15:42	17:27	
南松本駅	"	8:05	9:42	11:12	12:47	14:22	15:47	17:32	19:12
なんなんひろば	"	8:06	9:43	11:13	12:48	14:23	15:48	17:33	19:13
イオン南松本	"	8:07	9:44	11:14	12:49	14:24	15:49	17:34	19:14
野溝木工東	"	8:08	9:45	11:15	12:50	14:25	15:50	17:35	19:15
野溝木工	"	8:09	9:46	11:16	12:51	14:26	15:51	17:36	19:16
中川病院	"	8:10	9:47	11:17	12:52	14:27	15:52	17:37	19:17
野溝西	"	8:11	9:48	11:18	12:53	14:28	15:53	17:38	19:18
下二子東	"	8:14	9:51	11:21	12:56	14:31	15:56	17:41	19:21
二子団地	"	8:15	9:52	11:22	12:57	14:32	15:57	17:42	19:22
二子西	"	8:16	9:53	11:23	12:58	14:33	15:58	17:43	19:23
下二子公民館	"	8:18	9:55	11:25	13:00	14:35	16:00	17:45	19:25
下神東	"	8:21	9:58	11:28	13:03	14:38	16:03	17:48	19:28
下神公民館前	"	8:22	9:59	11:29	13:04	14:39	16:04	17:49	19:29
下神西	"	8:22	9:59	11:29	13:04	14:39	16:04	17:49	19:29
神林神社前	"	8:23	10:00	11:30	13:05	14:40	16:05	17:50	19:30
神林出張所	"	8:23	10:00	11:30	13:05	14:40	16:05	17:50	19:30
権現原	"	8:24	10:01	11:31	13:06	14:41	16:06	17:51	19:31
神林川東	"	8:26	10:03	11:33	13:08	14:43	16:08	17:53	19:33
水代橋	"	8:26	10:03	11:33	13:08	14:43	16:08	17:53	19:33
神林川西	"	8:28	10:05	11:35	13:10	14:45	16:10	17:55	19:35
臨空工業団地	"	8:30	10:07	11:37	13:12	14:47	16:12	17:57	19:37
アイシティ21	着		10:09	11:39	13:14	14:49	16:14	17:59	19:39

## 時刻表【南松本・平田線】

### 行き

停留所名	発着	1	3	5	7	9	11
平田駅	発	7:55	9:40	12:15	14:45	17:10	19:15
平田公園	"	7:57	9:42	12:17	14:47	17:12	19:17
芝宮公園	"	7:59	9:44	12:19	14:49	17:14	19:19
野溝東一丁目	"	8:01	9:46	12:21	14:51	17:16	19:21
野溝木工	"	8:02	9:47	12:22	14:52	17:17	19:22
中川病院	"	8:04	9:49	12:24	14:54	17:19	19:24
野溝西	"	8:05	9:50	12:25	14:55	17:20	19:25
おぶ～	"	8:07	9:52	12:27	14:57	17:22	19:27
信明中学校	"	8:09	9:54	12:29	14:59	17:24	19:29
石芝町	"	8:11	9:56	12:31	15:01	17:26	19:31
高宮南	"	8:13	9:58	12:33	15:03	17:28	19:33
南松本駅	着	8:16	10:01	12:36	15:06	17:31	19:36

### 帰り

停留所名	発着	2	4	6	8	10	12
南松本駅	発	8:21	10:06	12:45	15:15	17:36	19:46
高宮南	"	8:24	10:09	12:48	15:18	17:39	19:49
石芝町	"	8:26	10:11	12:50	15:20	17:41	19:51
信明中学校	"	8:28	10:13	12:52	15:22	17:43	19:53
おぶ～	"	8:30	10:15	12:54	15:24	17:45	19:55
野溝西	"	8:32	10:17	12:56	15:26	17:47	19:57
中川病院	"	8:33	10:18	12:57	15:27	17:48	19:58
野溝木工	"	8:35	10:20	12:59	15:29	17:50	20:00
野溝東一丁目	"	8:36	10:21	13:00	15:30	17:51	20:01
芝宮公園	"	8:38	10:23	13:02	15:32	17:53	20:03
平田公園	"	8:40	10:25	13:04	15:34	17:55	20:05
平田駅	着	8:42	10:27	13:06	15:36	17:57	20:07

## 時刻表【平田・村井線】

### 芳川方面回り

停留所名	発着	1	3	6	7
平田駅	発	7:00	10:35	13:55	15:45
芳川公民館	"	7:04	10:39	13:59	15:49
芳川公園	"	—	10:42	14:02	—
小屋北	"	7:06	—	—	15:51
小屋公園	"	7:08	10:43	14:03	15:53
流通団地南	"	↓	10:45	14:05	15:55
小屋南	"	7:09	10:48	14:08	15:58
医師会医療センター南分室	"	7:11	10:50	14:10	16:00
村井駅	"	7:14	10:53	14:13	16:03
まつもと医療センター前	"	7:16	10:55	14:15	16:05
寿南	"	7:18	10:57	14:17	16:07
地藏堂跡	"	7:20	10:59	14:19	16:09
寿公民館	"	7:23	11:02	14:22	16:12
寿百瀬公民館	"	7:25	11:04	14:24	16:14
デリシア寿豊丘店	"	↓	11:06	14:26	16:16
寿田町団地	"	7:27	11:08	14:28	16:18
ツルヤ平田店	"	↓	11:12	14:32	16:22
平田駅	着	7:32	11:14	14:34	16:24

### 寿方面回り

停留所名	発着	2	4	5	8	9
平田駅	発	8:47	11:25			18:22
ツルヤ平田店	"	8:49	11:27			↓
寿田町団地	"	8:53	11:31			18:27
デリシア寿豊丘店	"	8:55	11:33			↓
寿百瀬公民館	"	8:57	11:35			18:29
寿公民館	"	8:59	11:37			18:31
地藏堂跡	"	9:02	11:40			18:34
寿南	"	9:04	11:42			18:36
まつもと医療センター前	"	9:06	11:44	13:25	16:44	18:38
村井駅	"	9:08	11:46	13:27	16:46	18:40
医師会医療センター南分室	"		11:49	13:30	16:49	↓
小屋南	"		11:51	13:32	16:51	18:43
流通団地南	"		11:54	13:35	16:54	18:46
小屋公園	"		11:56	13:37	16:56	18:48
小屋北	"		—	—	16:58	—
芳川公園	"		11:57	13:38	—	18:49
芳川公民館	"		12:00	13:41	17:00	18:52
平田駅	着		12:04	13:45	17:04	18:56