

CONFIDENTIAL



松本市 文化観光部 観光プロモーション課 御中

インバウンド分析レポート

台湾

Vpon JAPAN株式会社

【訪松台湾人データ分析】

・ 分析概要	．．．	3
・ 流入/流出分析	．．．	8
・ 移動ルート分析	．．．	12
・ 滞在分析	．．．	17
・ 周遊ルート	．．．	43
・ インサイト分析	．．．	51

インバウンド分析レポートとは

流入・流出分析

訪松台湾人はどこから
どこへいくのか

移動ルート分析

旅行者はどのような経路で
移動するのか



インバウンド分析レポート

滞在分析

松本市、その他どこに訪問したか

インサイト分析

スマートフォンデータから見る
訪松台湾人の特徴

背景

一部アジア地域などではすでにアフターコロナな状況であり、国内旅行も活発となっている。今後のコロナ安定後の観光戦略が重要となっている。

課題

渡航制限解除後のインバウンド対策の準備（ニューノーマル時代の旅行者ニーズ把握）が不明確である

目的

アフターコロナを見据えた「訪日旅行者ターゲット」再構築する

調査概要

調査目的：訪松台湾人の実態を明らかにする

調査手法：位置情報などビッグデータによる分析

調査対象：松本市訪問台湾人(2019)

分析手法：松本市訪問台湾人のデータを抽出し、移動移動ルートや滞在場所を明確化

成果物：松本市訪問台湾人分析レポート

結果概要

■ 訪松台湾人の動態

訪松台湾人の主な行き先として、

- ・ アルプスエリア：白骨温泉 / 上高地
- ・ 市街地エリア：松本駅周辺、松本城・浅間温泉・美ヶ原温泉

といったエリアの滞在が多く、ホテルなどの宿泊地にも多く滞在していることから、宿泊を伴う滞在をしている。

そのほかにも前後の流入・流出や移動ルート、県外訪問先などを分析した結果、周辺地域の高山、富山、愛知（名古屋、常滑）などとの相関が高いことから、名古屋国際空港から入国し、所謂三つ星街道を中心としたルートで周遊していることが考えられる。

分析の結果から松本市は

- ・ 名古屋（名古屋国際空港）からの集客
- ・ 三つ星街道周遊者の集客

を強化することが効果的であると考えられる。

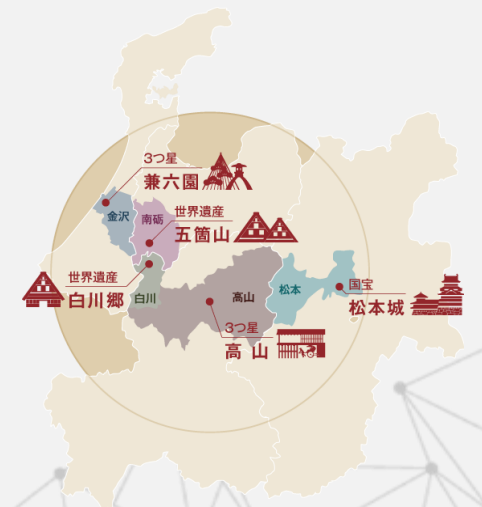

結果概要

■ 訪松台湾人のインサイト

北部都市在住での30代前後の若いビジネスマン。仕事は自営業を経営していたり、都市圏の会社勤務。結婚しており子供はまだ5歳以下と若いことが想定される。旅行経験は豊富で、海外旅行には年に1~2回の頻度で行っている。訪日経験も豊富で個人旅行スタイル。健康関心が高く、休日はスポーツやキャンプなどを行う。

分析の結果、訪松台湾人のインサイト像として上記のようなターゲットが浮かび上がった。このようなターゲットの旅行ニーズの推定し、仮説立案を行うことで、情報発信の結果によって仮説の検証を行うことが可能となる。



① 流入 / 流出

松本市訪問者

どこから？

IN

どこへ？

OUT

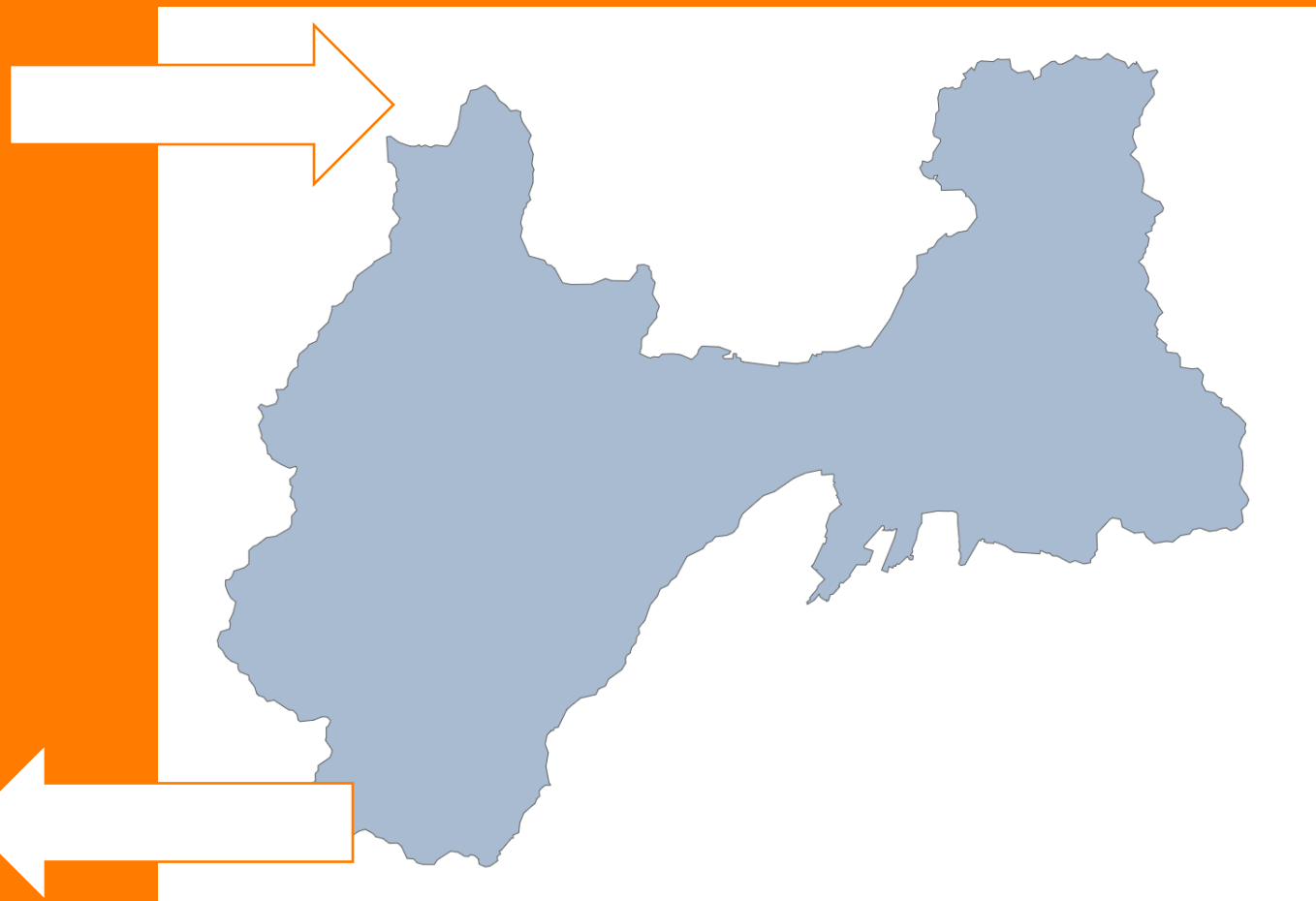

移動分析 —— 松本市の流入分析（台湾人）

松本市にはどこからきているのか

入国後、松本市に訪問前に訪れたエリアは全てカウントされます。

松本市

訪問前エリア
IN

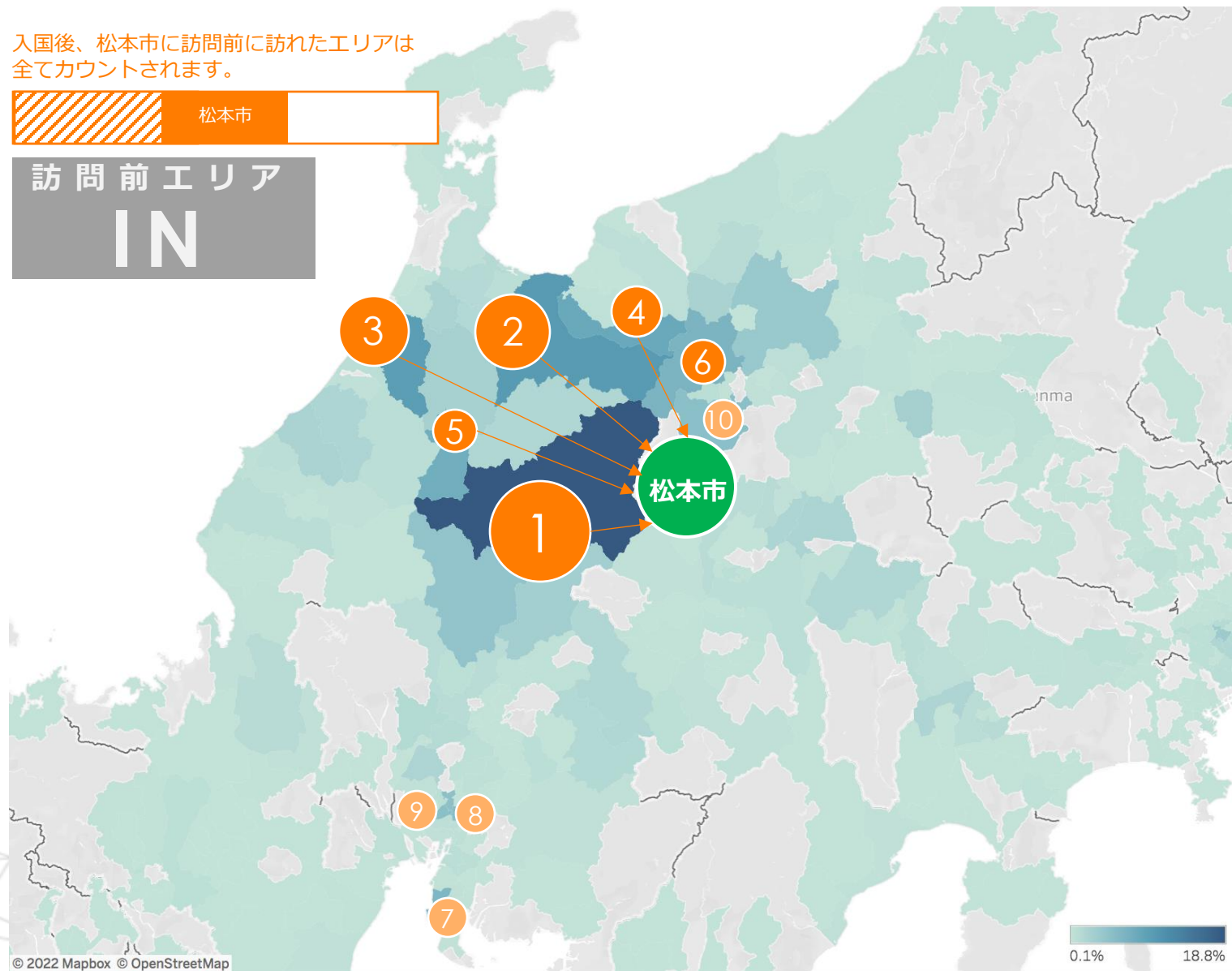

市区町村ランキング

1	岐阜県 高山市	18.8%
2	富山県 富山市	10.3%
3	石川県 金沢市	9.7%
4	富山県 立山町	8.3%
5	岐阜県 白川村	7.6%
6	長野県 大町市	6.7%
7	愛知県 常滑市	6.3%
8	愛知県 名古屋市 中区	5.3%
9	愛知県 名古屋市 中村区	5.1%
10	長野県 安曇野市	5.1%

移動分析 —— 松本市の流出分析（台湾人）

松本市からどこに向かったのか

松本市に訪問後に訪れたエリアは
全てカウントされます。



訪問後エリア
OUT

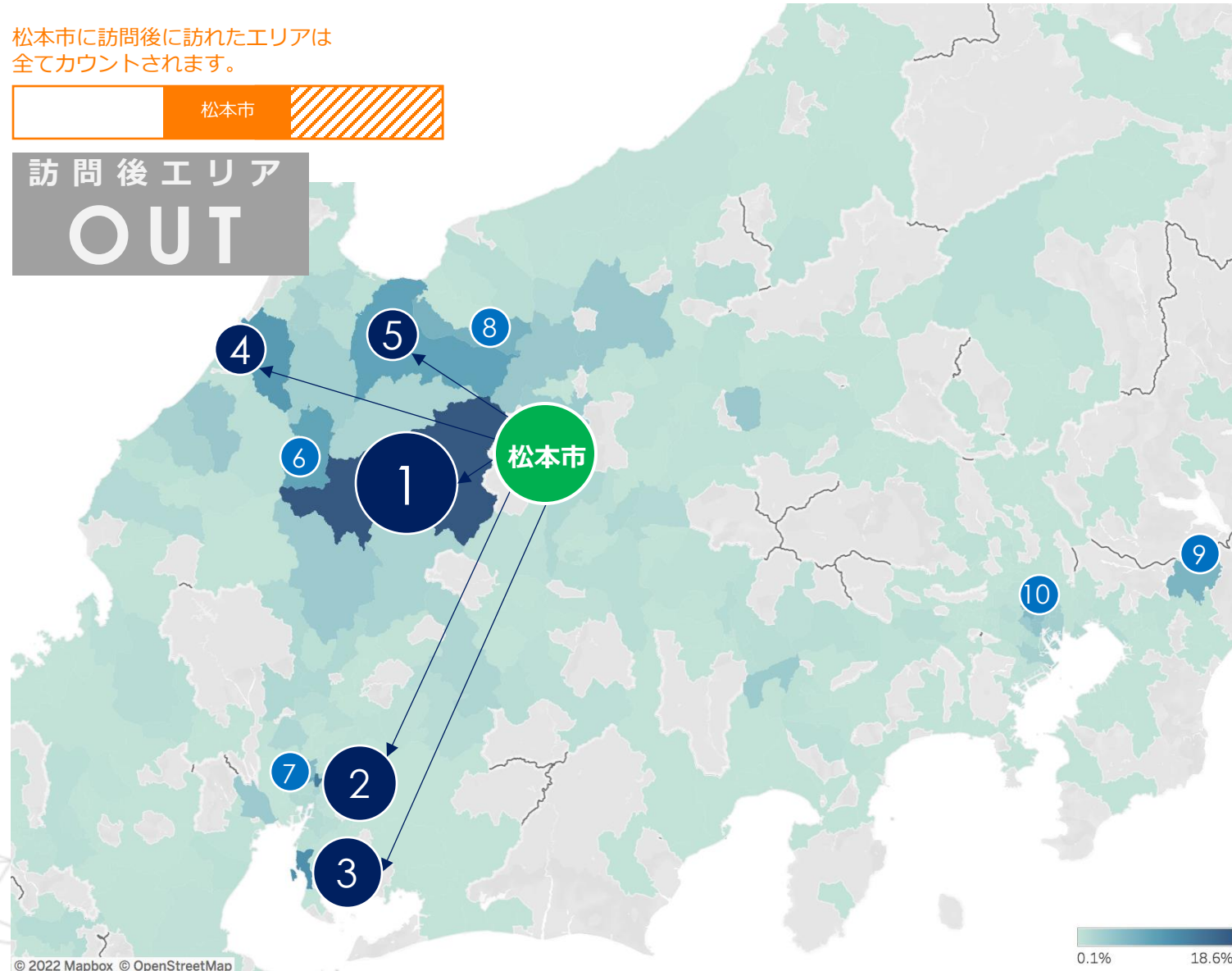

市区町村ランキング		
1	岐阜県 高山市	18.6%
2	愛知県 名古屋市中区	13.8%
3	愛知県 常滑市	11.5%
4	石川県 金沢市	10.2%
5	富山県 富山市	9.0%
6	岐阜県 白川村	8.9%
7	愛知県 名古屋市中村区	8.2%
8	富山県 立山町	6.9%
9	千葉県 成田市	6.5%
10	東京都 新宿区	5.6%

松本市に訪れた台湾人の行き先ランキング

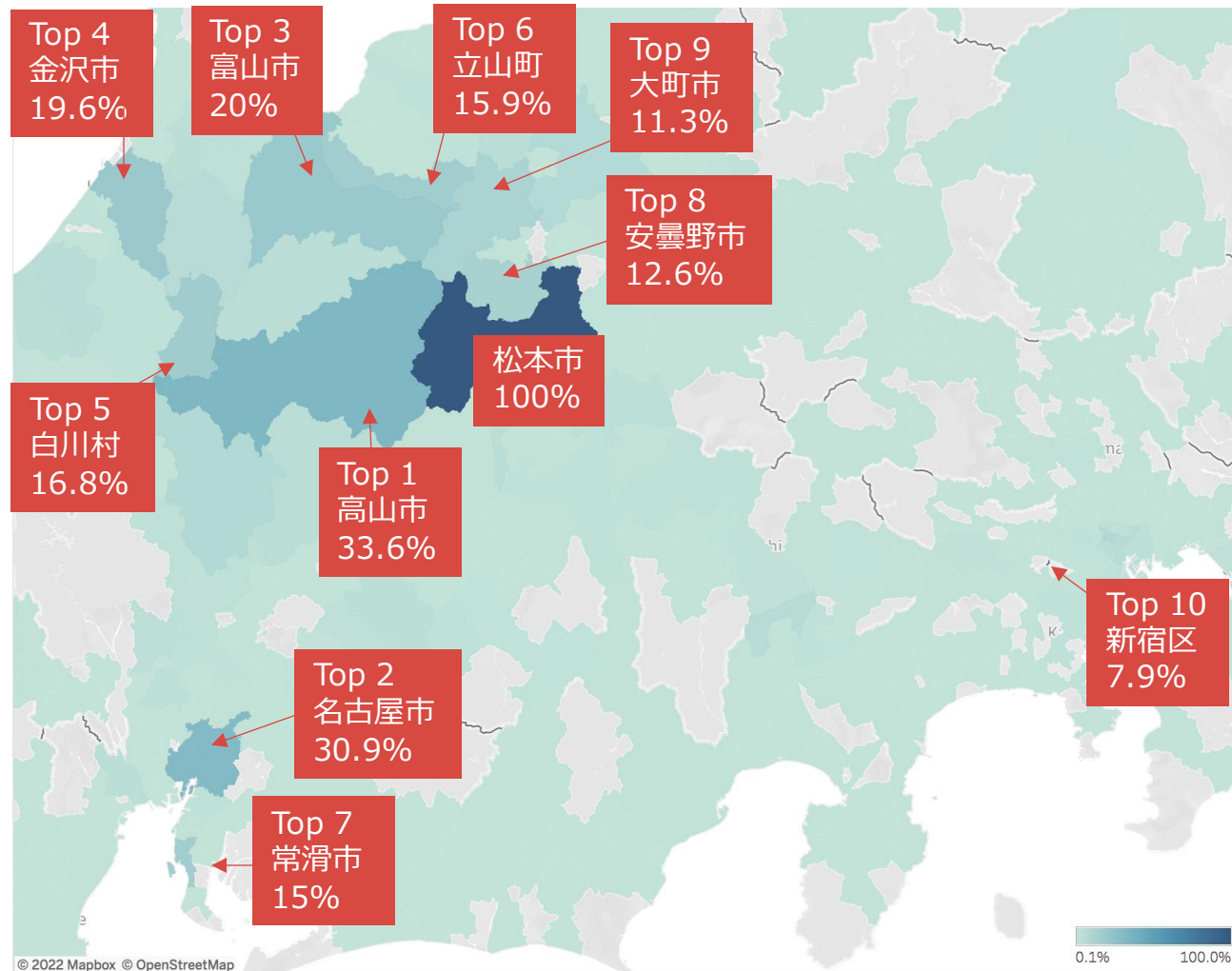

市区町村ランキング		
1	岐阜県 高山市	33.6%
2	愛知県 名古屋市	30.9%
3	富山県 富山市	20.0%
4	石川県 金沢市	19.6%
5	岐阜県 白川村	16.8%
6	富山県 立山町	15.9%
7	愛知県 常滑市	15.0%
8	長野県 安曇野市	12.6%
9	長野県 大町市	11.3%
10	東京都 新宿区	7.9%

松本市訪問台湾人を100%とした際、33.6%が高山市を訪問しており、松本+高山は最も人気な旅行プラン。

次いで名古屋は30.9%であり、訪松台湾人は、東京より名古屋からの来訪が多い。

3位は富山市の20%であり、観光目的としてアルペンルート訪問の中で松本市に訪れた台湾人が多い。常滑市が上位に含まれることから訪松台湾人は中部国際空港（常滑市）を最も利用すると考えられる。



移動ルート

松本市訪問者

ルート

ROUTE



旅行者はどんなルートで移動をしている？

ルート分析 ——— 松本市訪問台湾人の上位50利用ルート

■長野県内市町村が含まれるルート

1	長野県 松本市 ⇄ 岐阜県 高山市	11.1%	21	岐阜県 高山市 ⇄ 岐阜県 飛騨市	1.7%	41	東京都 目黒区 ⇄ 東京都 渋谷区	0.9%
2	長野県 松本市 ⇄ 長野県 安曇野市	5.5%	22	長野県 松本市 ⇄ 長野県 大町市	1.6%	42	山梨県 富士吉田市 ⇄ 山梨県 富士河口湖町	0.8%
3	富山県 富山市 ⇄ 富山県 立山町	4.6%	23	富山県 富山市 ⇄ 石川県 金沢市	1.5%	43	東京都 中野区 ⇄ 東京都 杉並区	0.8%
4	東京都 新宿区 ⇄ 東京都 豊島区	4.3%	24	東京都 新宿区 ⇄ 東京都 文京区	1.5%	44	富山県 富山市 ⇄ 富山県 高岡市	0.8%
5	東京都 新宿区 ⇄ 東京都 渋谷区	4.2%	25	富山県 富山市 ⇄ 岐阜県 高山市	1.5%	45	石川県 金沢市 ⇄ 岐阜県 高山市	0.8%
6	岐阜県 高山市 ⇄ 岐阜県 白川村	4.1%	26	大阪府 大阪市都島区 ⇄ 大阪府 大阪市淀川区	1.4%	46	長野県 松本市 ⇄ 愛知県 名古屋市中村区	0.8%
7	富山県 立山町 ⇄ 長野県 大町市	3.3%	27	愛知県 名古屋市西区 ⇄ 愛知県 名古屋市中村区	1.4%	47	富山県 富山市 ⇄ 長野県 松本市	0.7%
8	東京都 新宿区 ⇄ 東京都 中野区	3.1%	28	愛知県 名古屋市東区 ⇄ 愛知県 名古屋市中区	1.2%	48	東京都 中央区 ⇄ 東京都 新宿区	0.7%
9	東京都 新宿区 ⇄ 東京都 練馬区	2.8%	29	長野県 大町市 ⇄ 長野県 安曇野市	1.2%	49	東京都 千代田区 ⇄ 東京都 台東区	0.7%
10	東京都 豊島区 ⇄ 東京都 練馬区	2.8%	30	長野県 長野市 ⇄ 長野県 松本市	1.2%	50	東京都 港区 ⇄ 東京都 江東区	0.7%
11	岐阜県 高山市 ⇄ 岐阜県 郡上市	2.4%	31	富山県 小矢部市 ⇄ 石川県 金沢市	1.2%	50	石川県 金沢市 ⇄ 石川県 加賀市	0.7%
12	長野県 松本市 ⇄ 長野県 塩尻市	2.4%	32	富山県 南砺市 ⇄ 石川県 金沢市	1.1%	50	長野県 松本市 ⇄ 長野県 白馬村	0.7%
13	愛知県 名古屋市西区 ⇄ 愛知県 名古屋市中区	1.9%	33	岐阜県 高山市 ⇄ 岐阜県 下呂市	1.1%	50	長野県 松本市 ⇄ 長野県 茅野市	0.7%
14	愛知県 名古屋市中村区 ⇄ 愛知県 名古屋市中区	1.9%	34	愛知県 名古屋市中区 ⇄ 愛知県 常滑市	1.1%			
15	石川県 金沢市 ⇄ 岐阜県 白川村	1.9%	35	愛知県 名古屋市中村区 ⇄ 愛知県 常滑市	1.1%			
16	東京都 新宿区 ⇄ 東京都 世田谷区	1.9%	36	東京都 千代田区 ⇄ 東京都 港区	1.1%			
17	東京都 新宿区 ⇄ 東京都 杉並区	1.9%	37	富山県 立山町 ⇄ 長野県 松本市	1.0%			
18	東京都 練馬区 ⇄ 東京都 西東京市	1.9%	38	東京都 港区 ⇄ 東京都 品川区	0.9%			
19	東京都 千代田区 ⇄ 東京都 新宿区	1.8%	39	東京都 港区 ⇄ 東京都 新宿区	0.9%			
20	富山県 南砺市 ⇄ 岐阜県 白川村	1.8%	40	東京都 文京区 ⇄ 東京都 豊島区	0.9%			

松本市訪問台湾人の
長野県関連ルート
11/50

ルート分析 — 松本市訪問者の利用ルート（台湾人）

松本市訪問者はどのように移動しているか

■ 松本市直結のルート

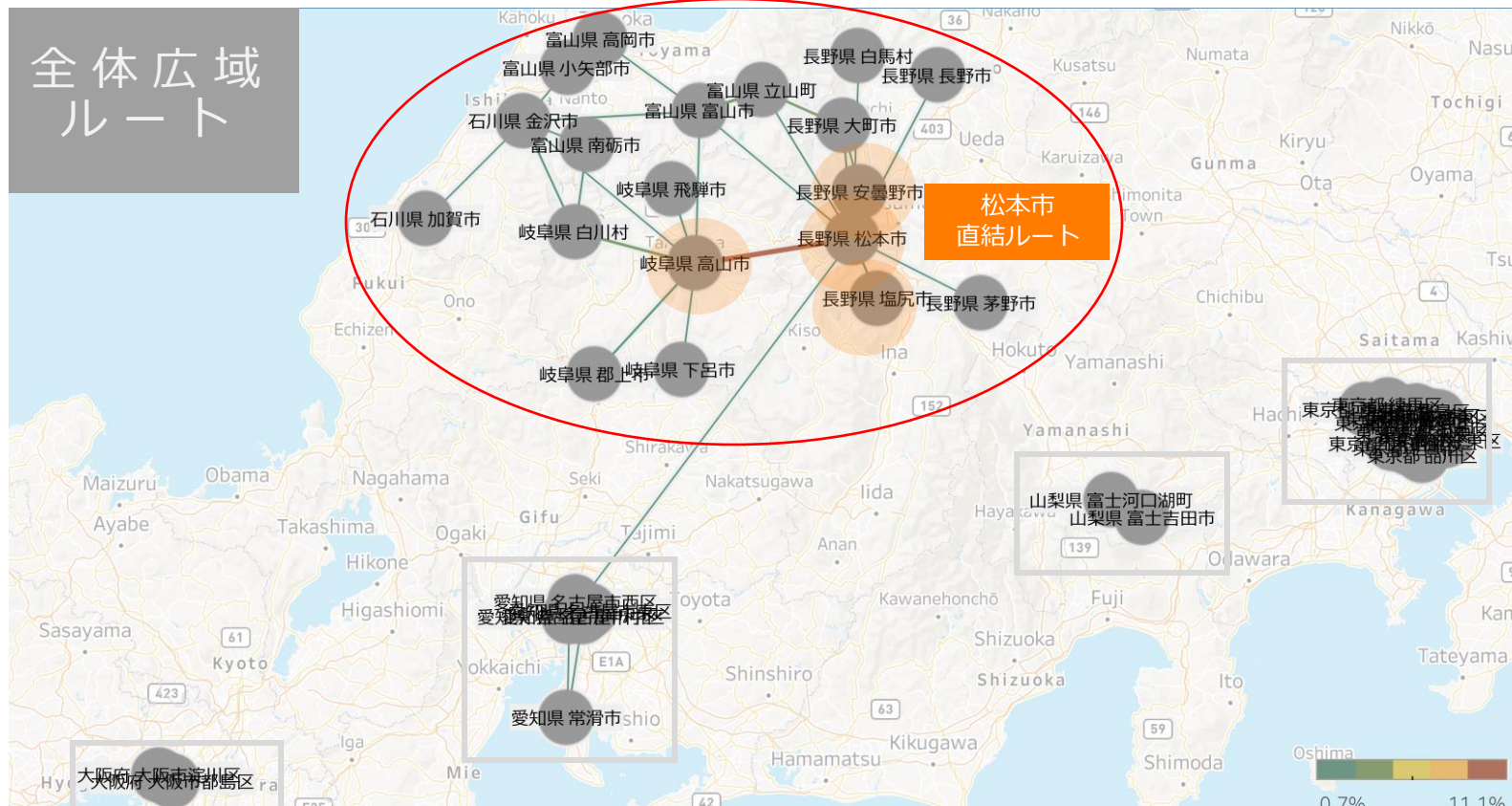

全体広域
ルート

移動ルートランキング 上位20		
1	長野県 松本市 ⇄ 岐阜県 高山市	11.1%
2	長野県 松本市 ⇄ 長野県 安曇野市	5.5%
3	富山県 富山市 ⇄ 富山県 立山町	4.6%
4	東京都 新宿区 ⇄ 東京都 豊島区	4.3%
5	東京都 新宿区 ⇄ 東京都 渋谷区	4.2%
6	岐阜県 高山市 ⇄ 岐阜県 白川村	4.1%
7	富山県 立山町 ⇄ 長野県 大町市	3.3%
8	東京都 新宿区 ⇄ 東京都 中野区	3.1%
9	東京都 新宿区 ⇄ 東京都 練馬区	2.8%
10	東京都 豊島区 ⇄ 東京都 練馬区	2.8%
11	岐阜県 高山市 ⇄ 岐阜県 郡上市	2.4%
12	長野県 松本市 ⇄ 長野県 塩尻市	2.4%
13	愛知県 名古屋市西区 ⇄ 愛知県 名古屋市中区	1.9%
14	愛知県 名古屋市中村区 ⇄ 愛知県 名古屋市中区	1.9%
15	石川県 金沢市 ⇄ 岐阜県 白川村	1.9%
16	東京都 新宿区 ⇄ 東京都 世田谷区	1.9%
17	東京都 新宿区 ⇄ 東京都 杉並区	1.9%
18	東京都 練馬区 ⇄ 東京都 西東京市	1.9%
19	東京都 千代田区 ⇄ 東京都 新宿区	1.8%
20	富山県 南砺市 ⇄ 岐阜県 白川村	1.8%

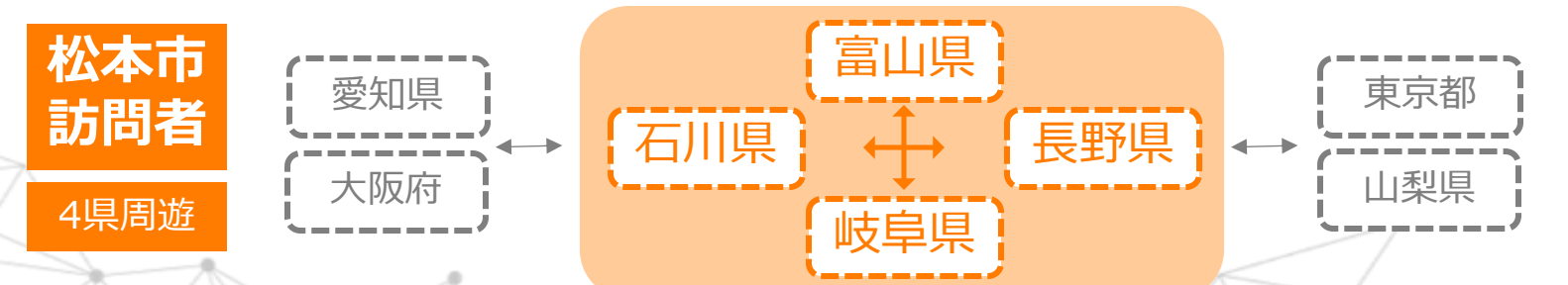

ルート分析 — 松本市訪問者の利用ルート（台湾人）

松本市訪問者はどのように移動しているか

■ 近隣地域のルート

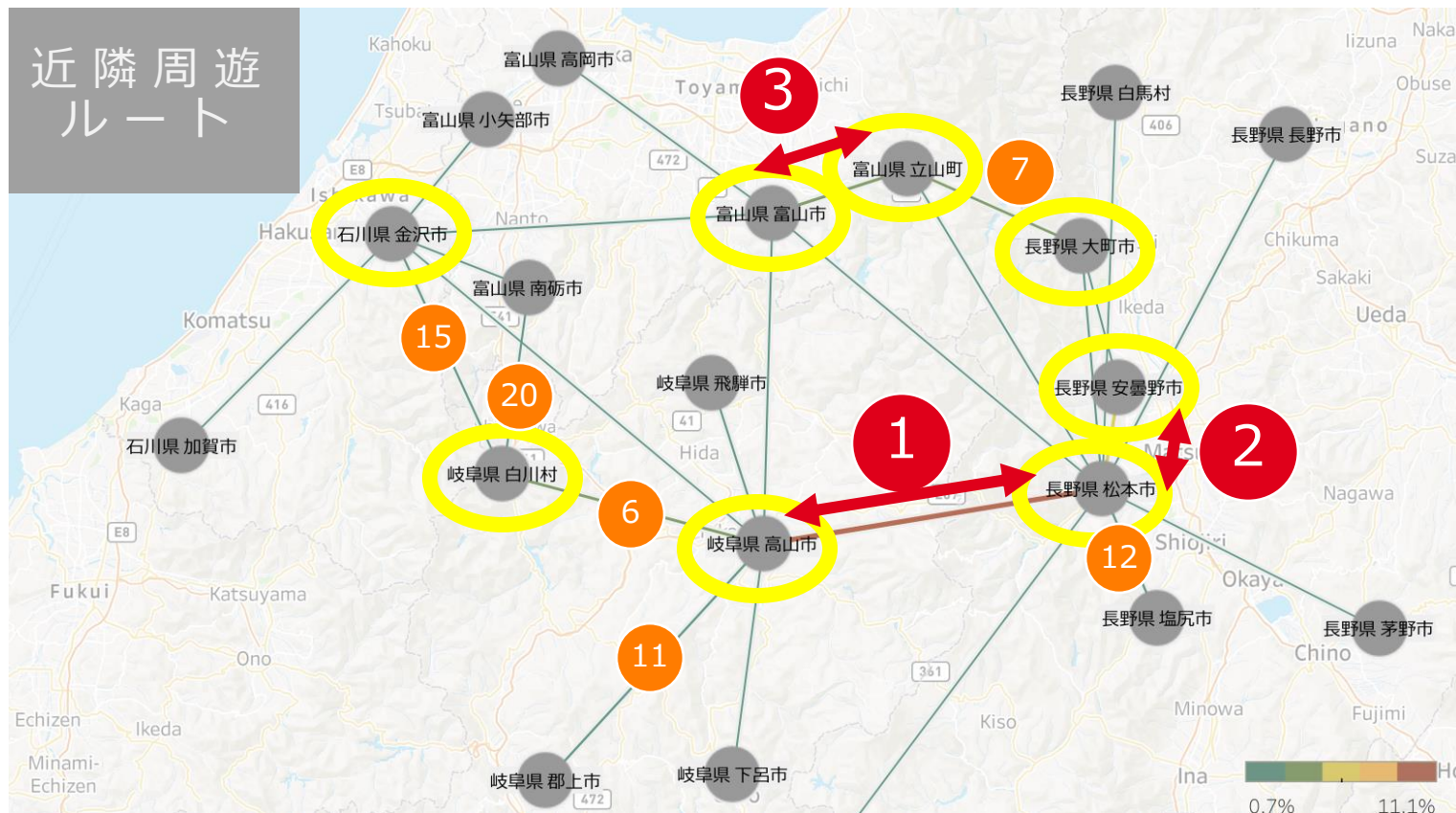

訪松台湾人の中で、松本市⇄高山市が最も利用されるルート。
松本市と高山市を周遊の軸として旅行する旅行者が多い。

移動ルートランキング 上位20

1	長野県 松本市 ⇄ 岐阜県 高山市	11.1%
2	長野県 松本市 ⇄ 長野県 安曇野市	5.5%
3	富山県 富山市 ⇄ 富山県 立山町	4.6%
4	東京都 新宿区 ⇄ 東京都 豊島区	4.3%
5	東京都 新宿区 ⇄ 東京都 渋谷区	4.2%
6	岐阜県 高山市 ⇄ 岐阜県 白川村	4.1%
7	富山県 立山町 ⇄ 長野県 大町市	3.3%
8	東京都 新宿区 ⇄ 東京都 中野区	3.1%
9	東京都 新宿区 ⇄ 東京都 練馬区	2.8%
10	東京都 豊島区 ⇄ 東京都 練馬区	2.8%
11	岐阜県 高山市 ⇄ 岐阜県 郡上市	2.4%
12	長野県 松本市 ⇄ 長野県 塩尻市	2.4%
13	愛知県 名古屋市西区 ⇄ 愛知県 名古屋市中区	1.9%
14	愛知県 名古屋市中村区 ⇄ 愛知県 名古屋市中区	1.9%
15	石川県 金沢市 ⇄ 岐阜県 白川村	1.9%
16	東京都 新宿区 ⇄ 東京都 世田谷区	1.9%
17	東京都 新宿区 ⇄ 東京都 杉並区	1.9%
18	東京都 練馬区 ⇄ 東京都 西東京市	1.9%
19	東京都 千代田区 ⇄ 東京都 新宿区	1.8%
20	富山県 南砺市 ⇄ 岐阜県 白川村	1.8%

ルート分析 —— 松本市訪問者の利用ルート（台湾人）

松本市訪問者はどのように移動しているか

■ 広域エリア（中部/関西）のルート

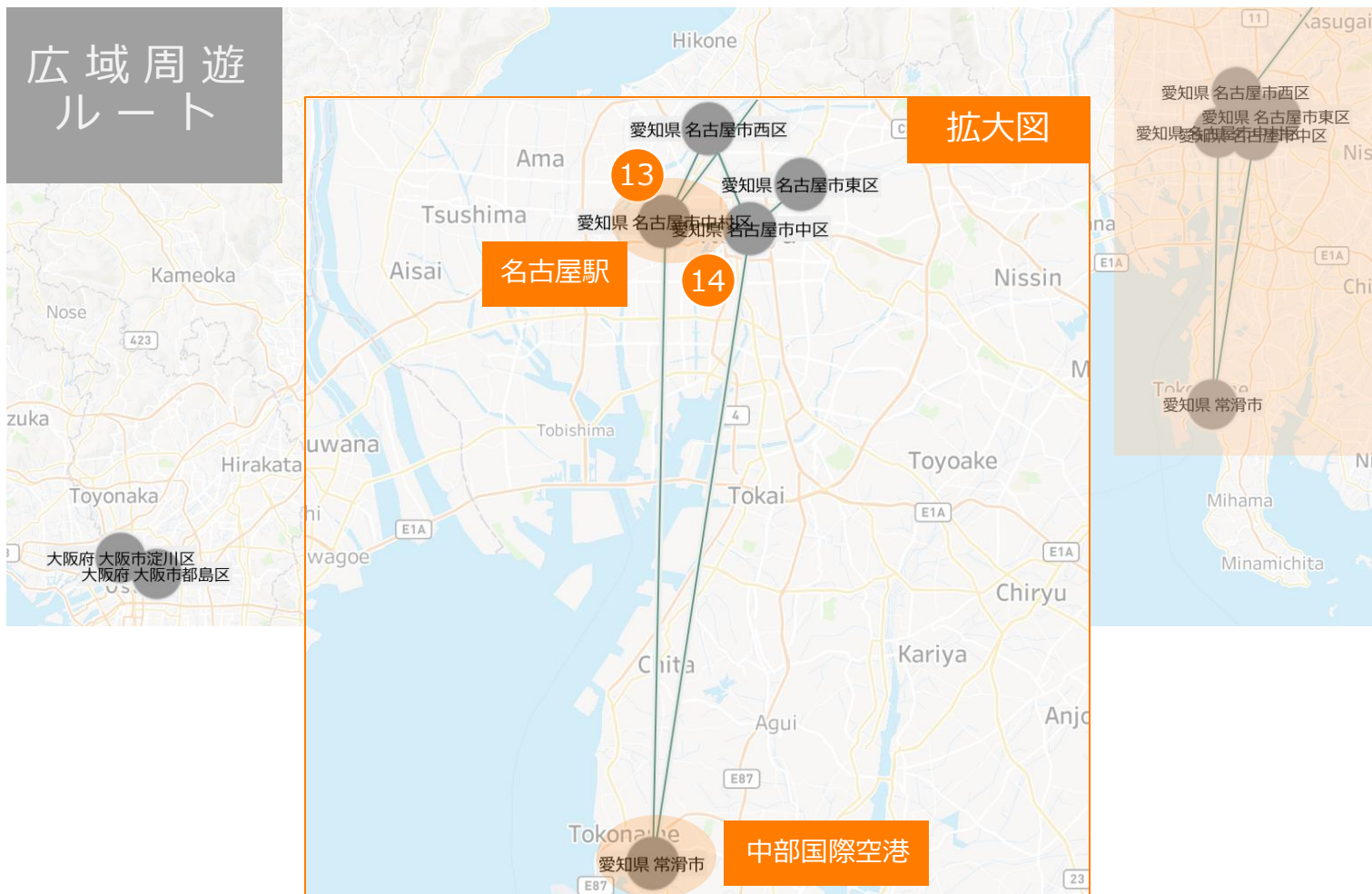

訪松台湾人は名古屋ルートの利用も多い。

移動ルートランキング 上位20		
1	長野県 松本市 ⇄ 岐阜県 高山市	11.1%
2	長野県 松本市 ⇄ 長野県 安曇野市	5.5%
3	富山県 富山市 ⇄ 富山県 立山町	4.6%
4	東京都 新宿区 ⇄ 東京都 豊島区	4.3%
5	東京都 新宿区 ⇄ 東京都 渋谷区	4.2%
6	岐阜県 高山市 ⇄ 岐阜県 白川村	4.1%
7	富山県 立山町 ⇄ 長野県 大町市	3.3%
8	東京都 新宿区 ⇄ 東京都 中野区	3.1%
9	東京都 新宿区 ⇄ 東京都 練馬区	2.8%
10	東京都 豊島区 ⇄ 東京都 練馬区	2.8%
11	岐阜県 高山市 ⇄ 岐阜県 郡上市	2.4%
12	長野県 松本市 ⇄ 長野県 塩尻市	2.4%
13	愛知県 名古屋市西区 ⇄ 愛知県 名古屋市中区	1.9%
14	愛知県 名古屋市中村区 ⇄ 愛知県 名古屋市中区	1.9%
15	石川県 金沢市 ⇄ 岐阜県 白川村	1.9%
16	東京都 新宿区 ⇄ 東京都 世田谷区	1.9%
17	東京都 新宿区 ⇄ 東京都 杉並区	1.9%
18	東京都 練馬区 ⇄ 東京都 西東京市	1.9%
19	東京都 千代田区 ⇄ 東京都 新宿区	1.8%
20	富山県 南砺市 ⇄ 岐阜県 白川村	1.8%

📍 滞在分析（フットプリント）

松本市訪問者

どこに？

WHERE

訪日旅行者は
どこに訪れている？



移動ルート
行き先

対象地域における訪日旅行者のフットプリント

滞在分析 —— 松本市台湾人訪問者の行き先（フットプリント）

移動ルートランキング 上位20		
1	長野県 松本市 ⇄ 岐阜県 高山市	11.1%
2	長野県 松本市 ⇄ 長野県 安曇野市	5.5%
3	富山県 富山市 ⇄ 富山県 立山町	4.6%
4	東京都 新宿区 ⇄ 東京都 豊島区	4.3%
5	東京都 新宿区 ⇄ 東京都 渋谷区	4.2%
6	岐阜県 高山市 ⇄ 岐阜県 白川村	4.1%
7	富山県 立山町 ⇄ 長野県 大町市	3.3%
8	東京都 新宿区 ⇄ 東京都 中野区	3.1%
9	東京都 新宿区 ⇄ 東京都 練馬区	2.8%
10	東京都 豊島区 ⇄ 東京都 練馬区	2.8%
11	岐阜県 高山市 ⇄ 岐阜県 郡上市	2.4%
12	長野県 松本市 ⇄ 長野県 塩尻市	2.4%
13	愛知県 名古屋市西区 ⇄ 愛知県 名古屋市中区	1.9%
14	愛知県 名古屋市中村区 ⇄ 愛知県 名古屋市中区	1.9%
15	石川県 金沢市 ⇄ 岐阜県 白川村	1.9%
16	東京都 新宿区 ⇄ 東京都 世田谷区	1.9%
17	東京都 新宿区 ⇄ 東京都 杉並区	1.9%
18	東京都 練馬区 ⇄ 東京都 西東京市	1.9%
19	東京都 千代田区 ⇄ 東京都 新宿区	1.8%
20	富山県 南砺市 ⇄ 岐阜県 白川村	1.8%



都道府県単位で取りまとめ、
それぞれのフットプリントから
具体的な訪問場所を明らかにする

長野県

- ①松本市
- ②安曇野市
- ③大町市
- ④塩尻市

富山県

- ⑤立山町
- ⑥富山市
- ⑦南砺市

岐阜県

- ⑧高山市
- ⑨白川村
- ⑩郡上市

石川県

- ⑪金沢市

愛知県

- ⑫名古屋市
西区
中村区
中区

東京都

- ⑬9市区町村
新宿区
豊島区
渋谷区
中野区
練馬区
世田谷区
杉並区
西東京市
千代田区

滞在分析 —— 松本市台湾人訪問者の行き先

長野県

①松本市 →

(1)上高地エリア

訪問場所：上高地周辺宿泊・上高地・明神一之池・徳沢（登山）・大正池・白骨温泉郷

(2)松本エリア

訪問場所：松本駅周辺宿泊&買い物・松本城公園・浅間温泉・美ヶ原温泉・神社

移動：信州松本空港（IN&OUT）・松本駅（特急あずさ停車駅・高速バス）

松本電鉄上高地線沿線駅（上高地）・国道158沿線（上高地・高山市）

②安曇野市 →

訪問場所：大王わさび農場

移動：穂高駅（大糸線）・大糸線沿線駅・高速道路沿線

③大町市 →

訪問場所：大町温泉郷

移動：信濃大町（特急あずさ停車駅・大糸線）

駅扇沢駅・大町アルペンライン（立山黒部アルペンルート）

④塩尻市 →

移動：塩尻駅（特急あずさ停車駅）・高速道路沿線

①長野県松本市全域（松本市訪問者） → (1)アルプスエリア (2)市街地エリアに分けて分析

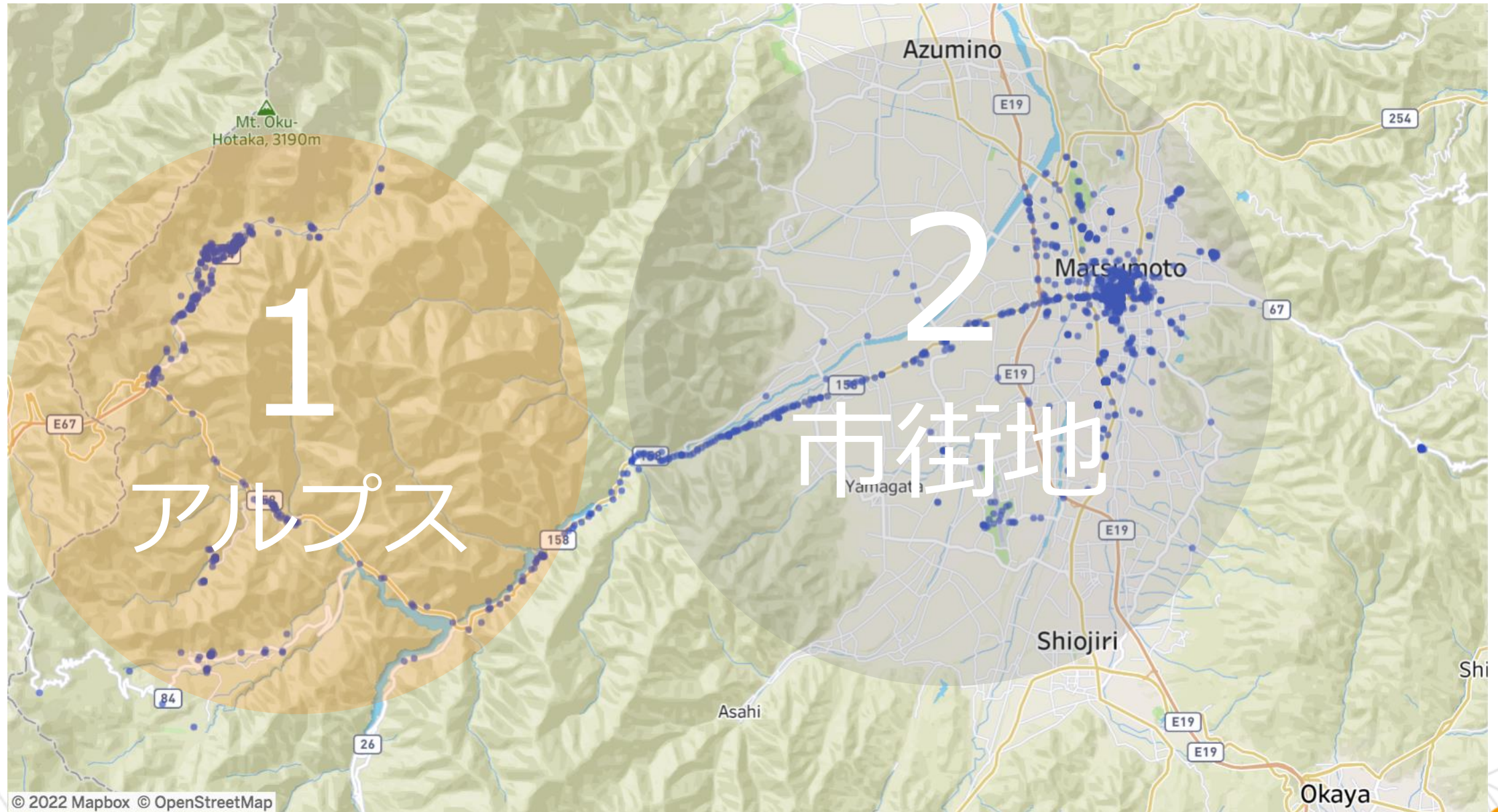

①長野県松本市全域（松本市訪問者）→ (1)アルプスエリア：上高地・大正池・白骨温泉郷

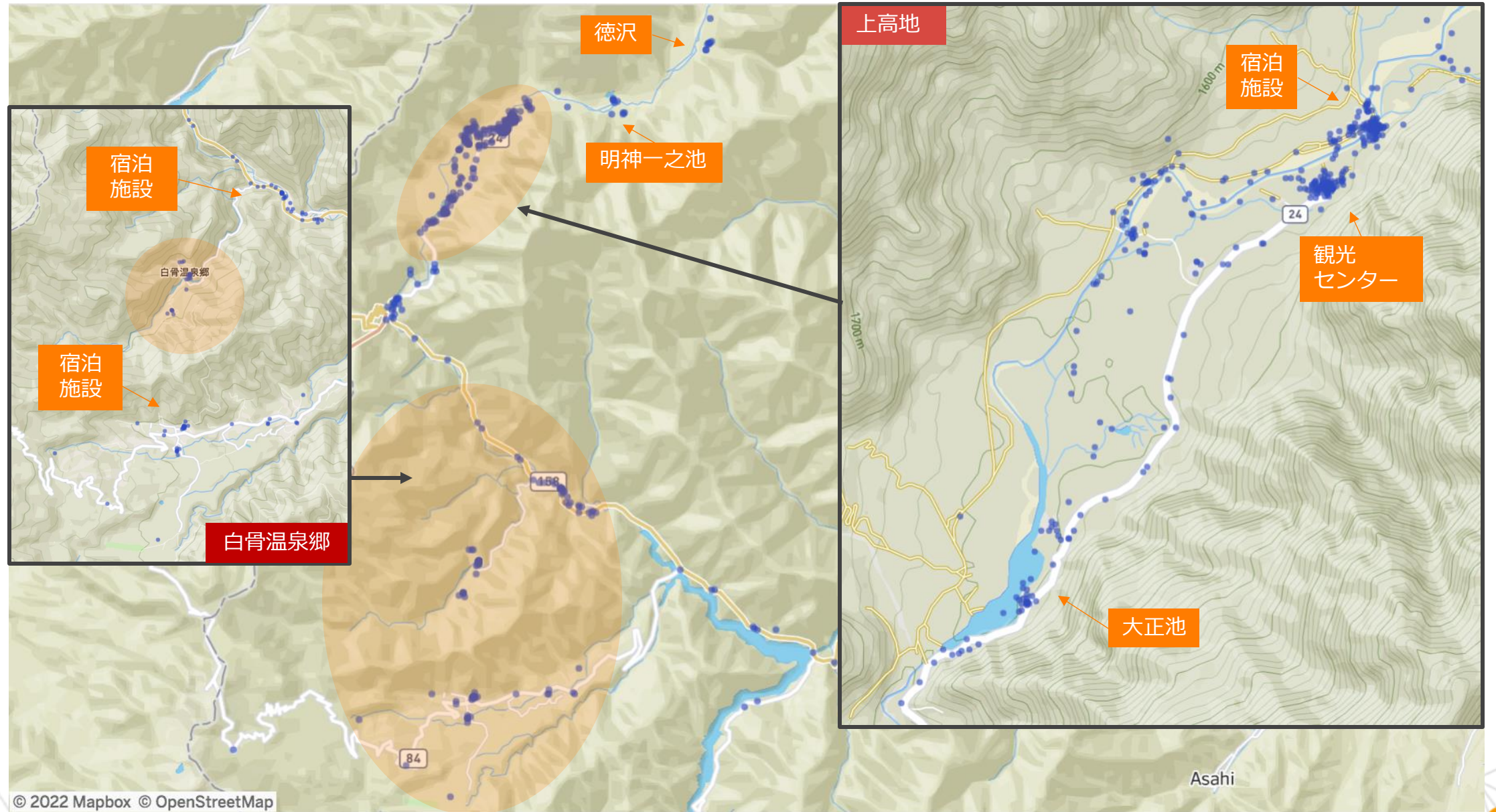

①長野県松本市（松本市訪問者）→(2)市街地エリア：松本駅周辺・宿泊施設

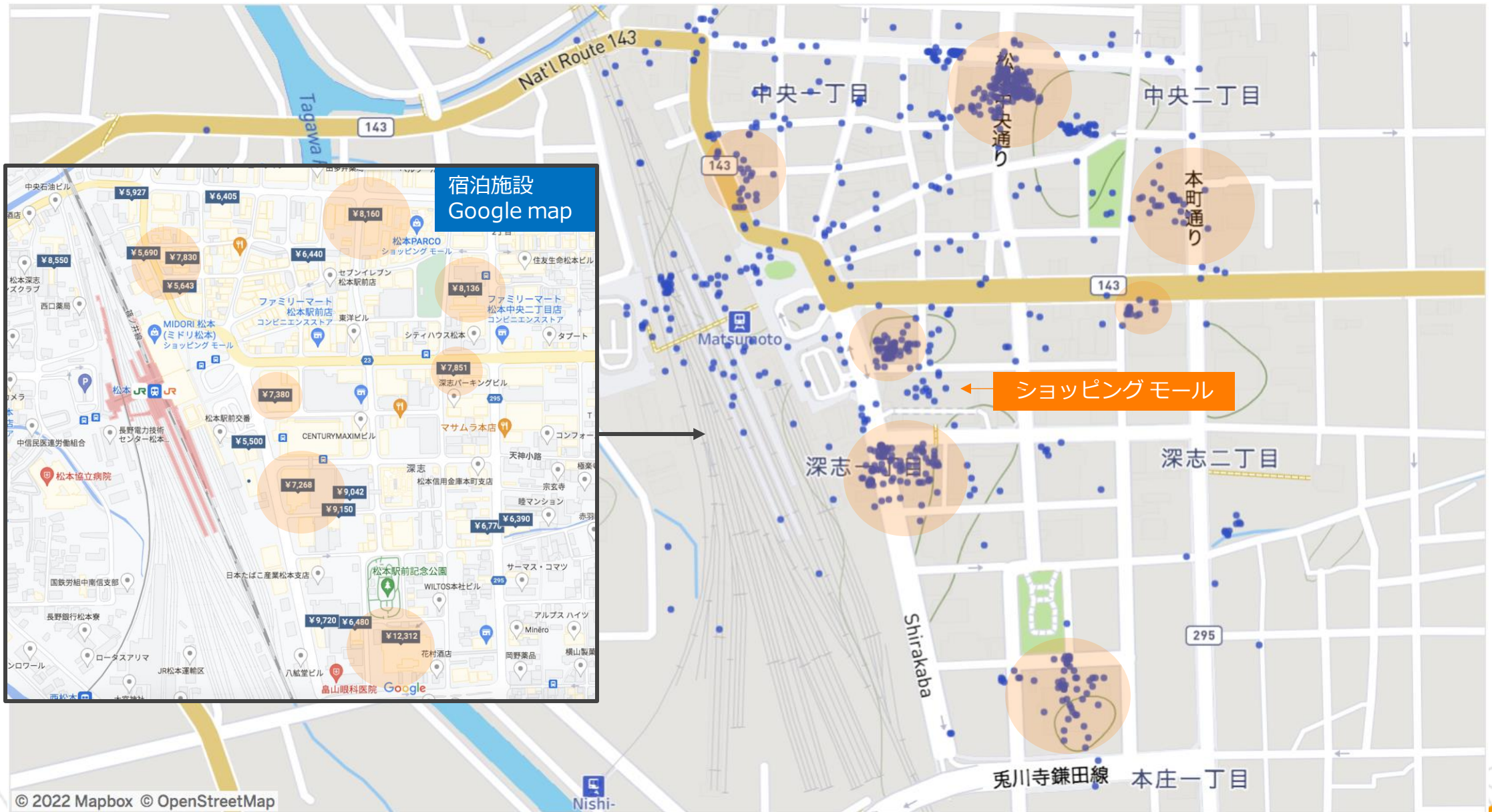

①長野県松本市（松本市訪問者）→ (2)市街地エリア：松本城公園・宿泊施設

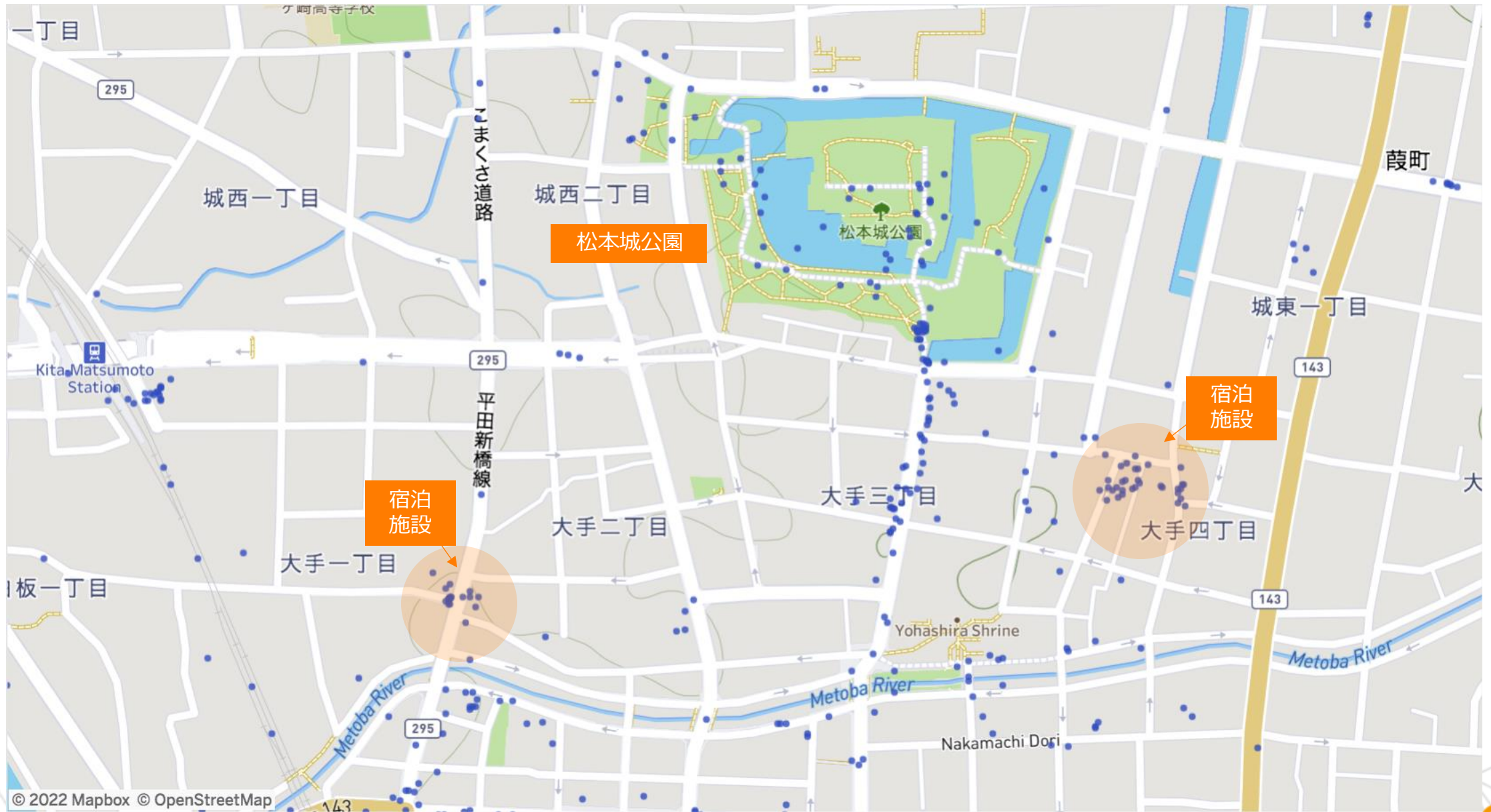

①長野県松本市（松本市訪問者）→(2)市街地エリア：浅間温泉・美之原温泉・神社・高速道路沿線（通過）

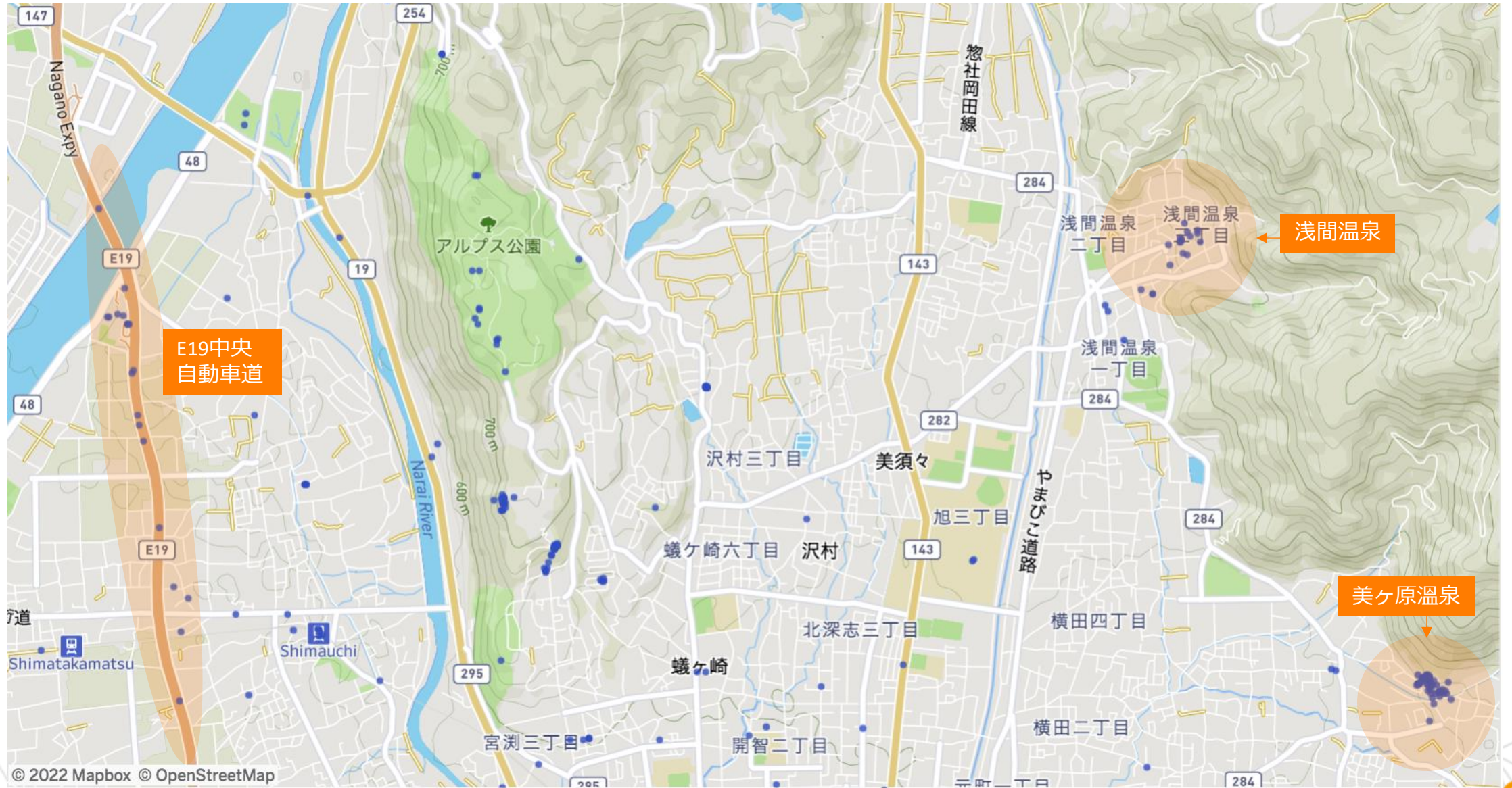

①長野県松本市（松本市訪問者）→(2)市街エリア：松本空港・道路&鉄道利用（通過）

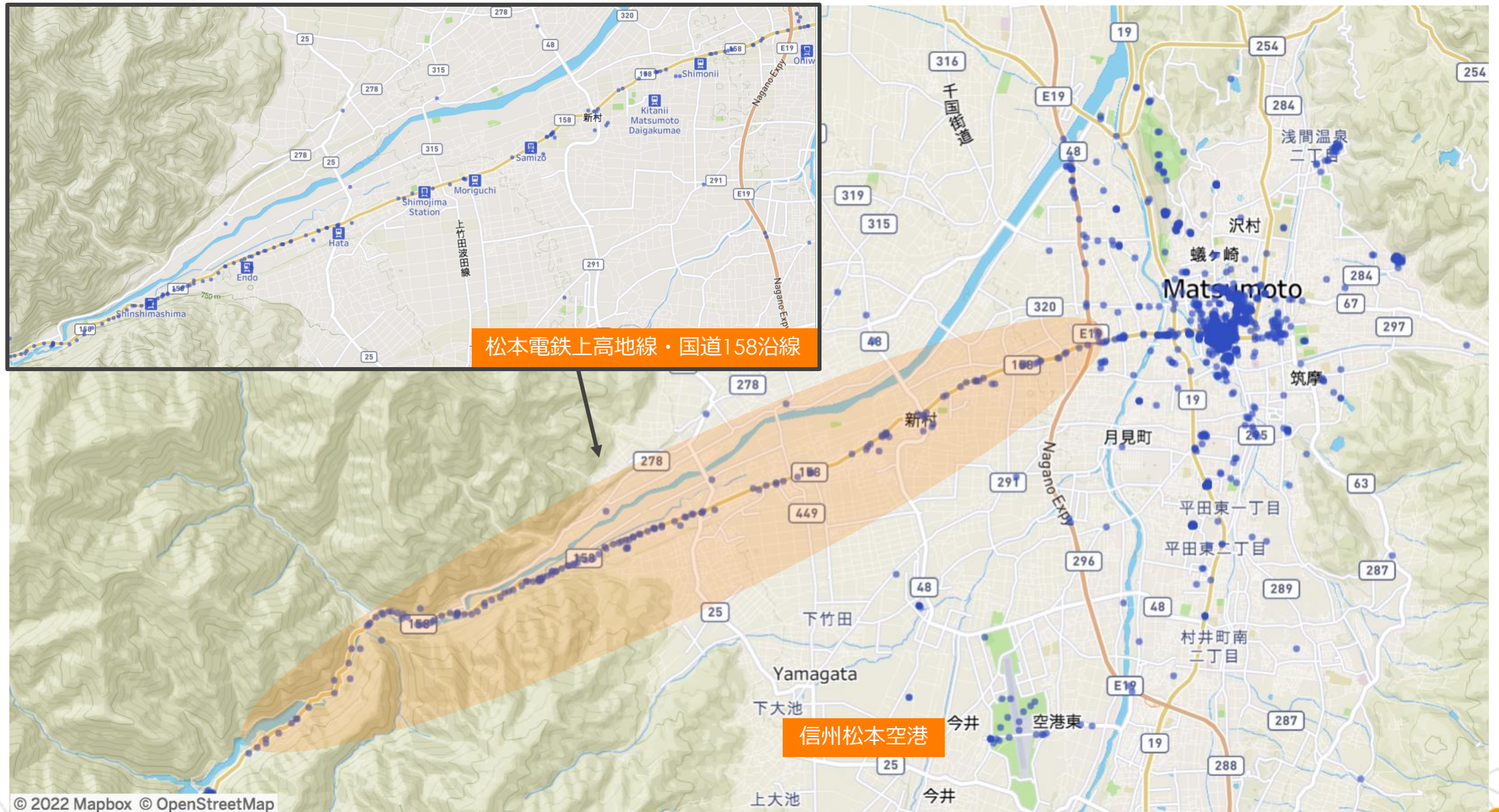

②長野県安曇野市（松本市訪問者）→穂高駅・大糸線沿線駅（通過）・高速道路沿線（通過）

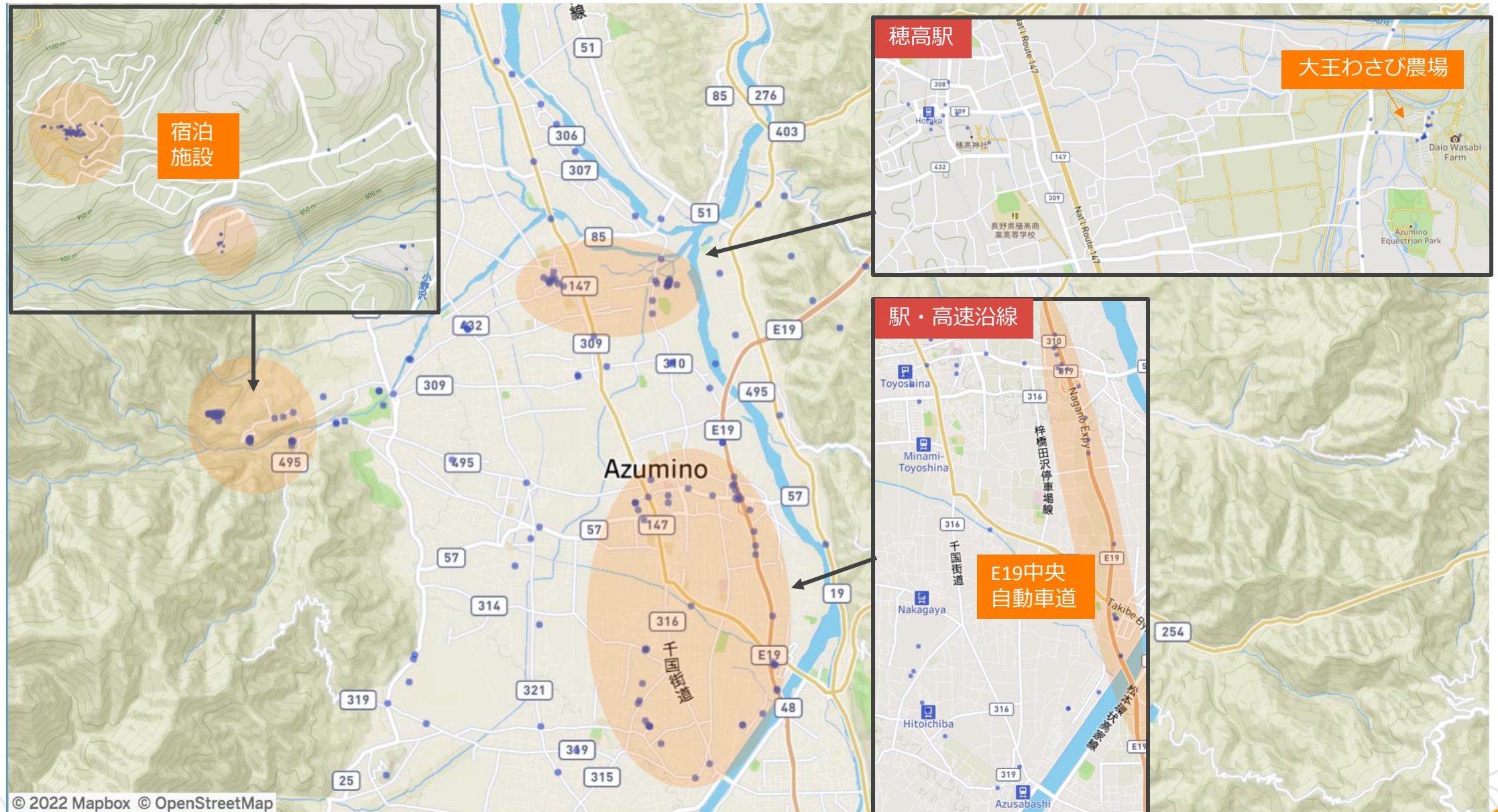

③長野県大町市（松本市訪問者）→信濃大町・駅扇沢駅・大町アルペンライン利用（通過）

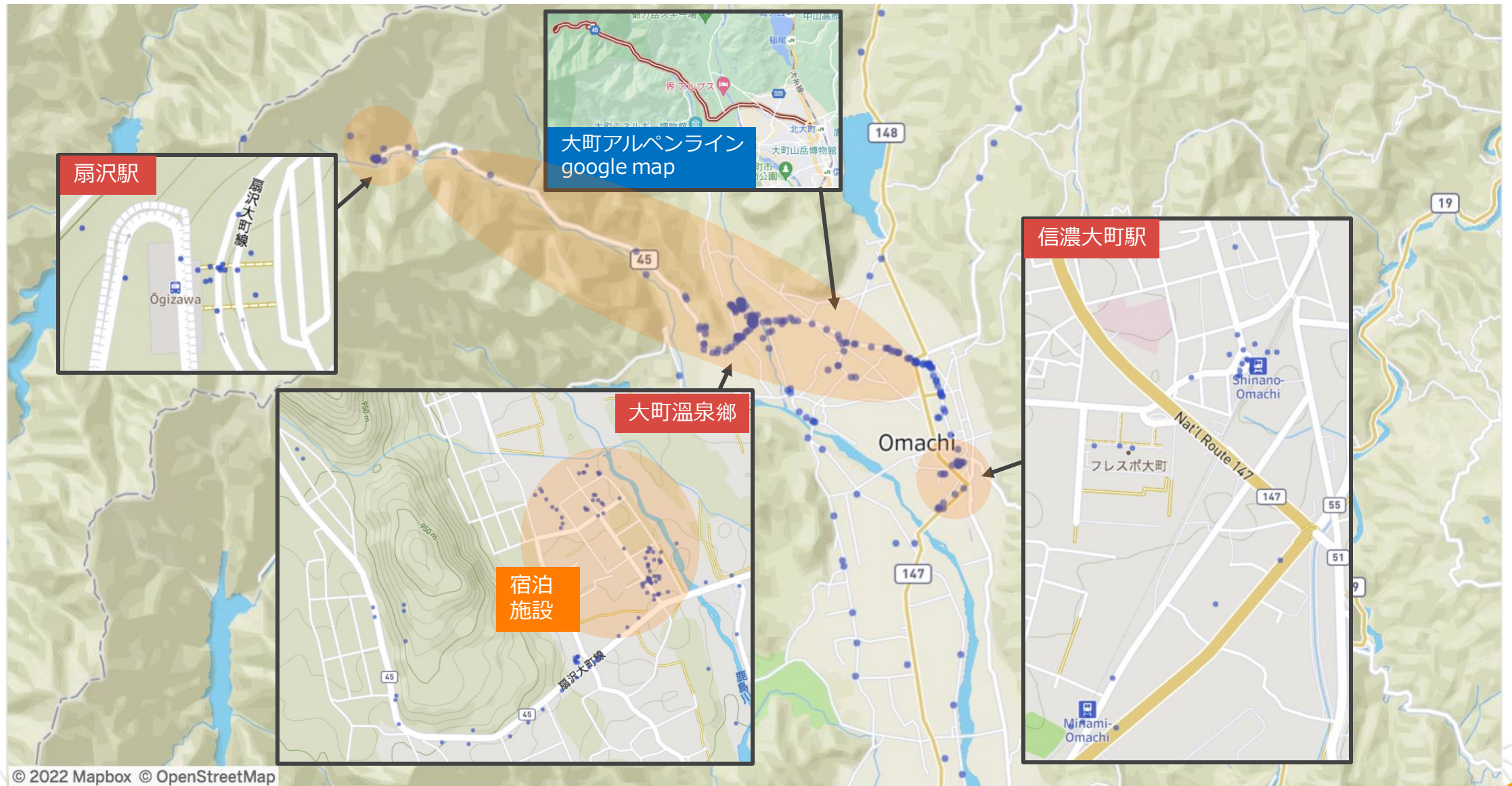

④長野県塩尻市（松本市訪問者）→塩尻駅（特急あずさ）・高速道路沿線（通過）

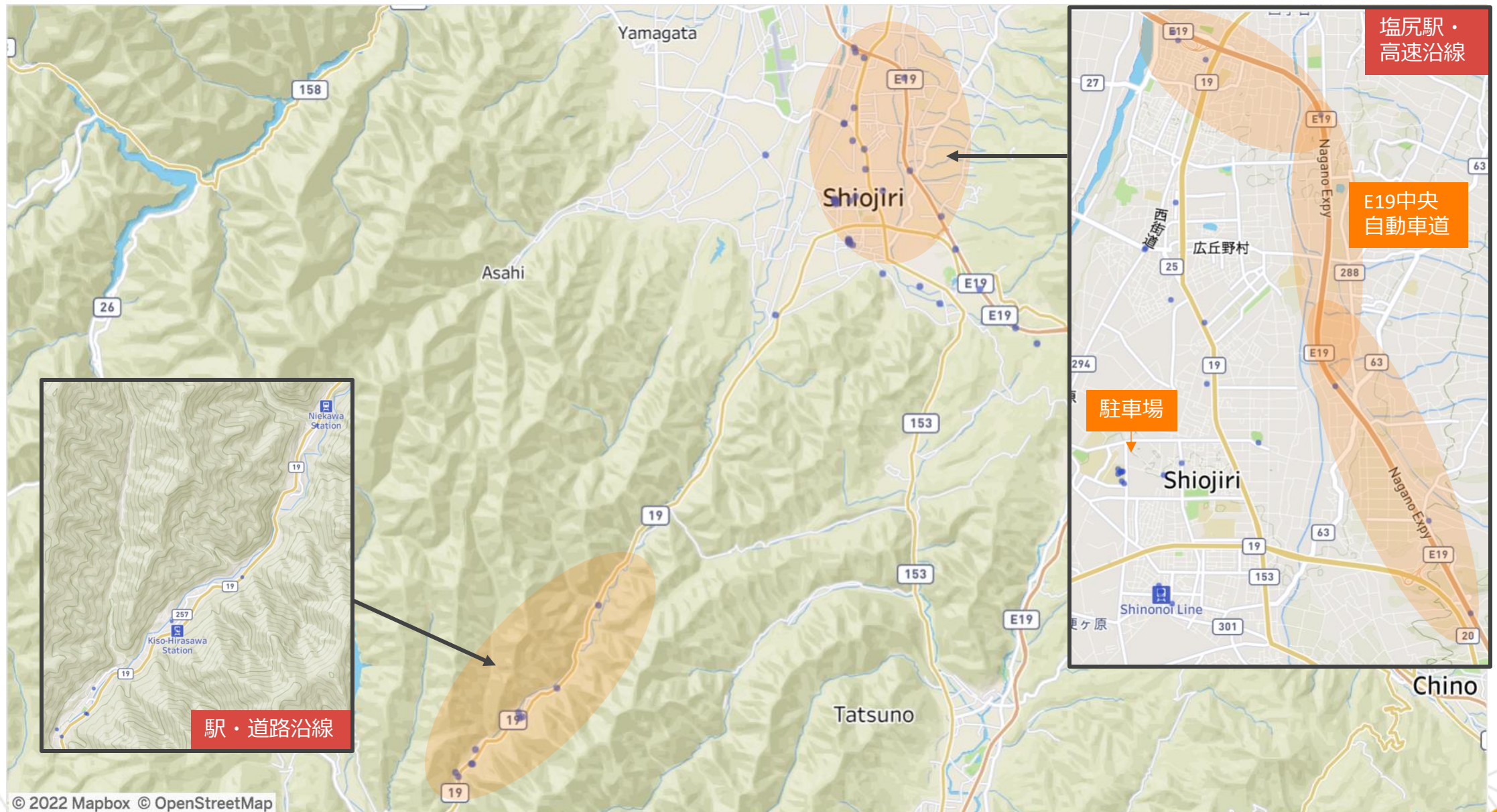

滞在分析 —— 松本市台湾人訪問者の行き先

富山県

⑤立山町 →

訪問場所：黒部ダム・雪の大谷（立山黒部アルペンルート）

移動：立山駅・立山ケーブルカー・立山ロープウェイ・黒部ケーブルカー
富山地方鉄道立山線沿線駅

⑥富山市 →

訪問場所：富山駅周辺宿泊

移動：富山空港（IN&OUT）・富山駅（北陸新幹線）・越中八尾駅（高山本線）
高山本線沿線駅（高山市）・道路沿線

⑦南砺市 →

訪問場所：越中五箇山菅沼合掌造り

移動：高速道路沿線

岐阜県

⑧高山市 →

訪問場所：高山駅周辺宿泊・飛騨高山市街・平湯温泉・新穂高ロープウェイ・奥飛騨温泉郷

移動：国道158沿線・高速道路沿線

⑨白川村 →

訪問場所：白川郷合掌村

⑩郡上市 →

移動：高速道路沿線

⑤富山県立山町（松本市訪問者）→黒部ダム・雪の大谷（立山黒部アルペンルート）・立山線（通過）

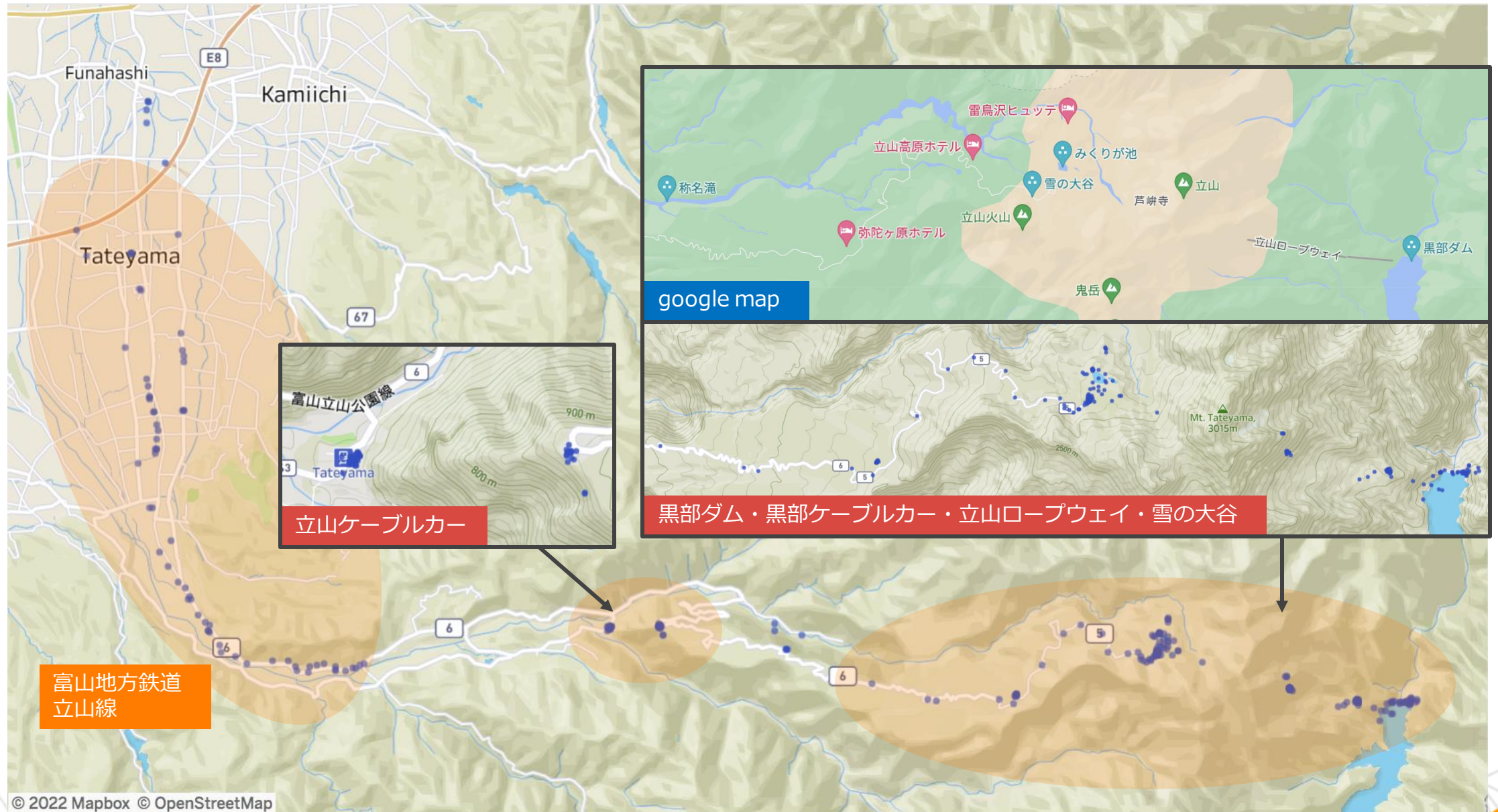

⑥富山県富山市（松本市訪問者）→富山駅周辺・宿泊・富山空港・高山本線（通過）・国道（通過）

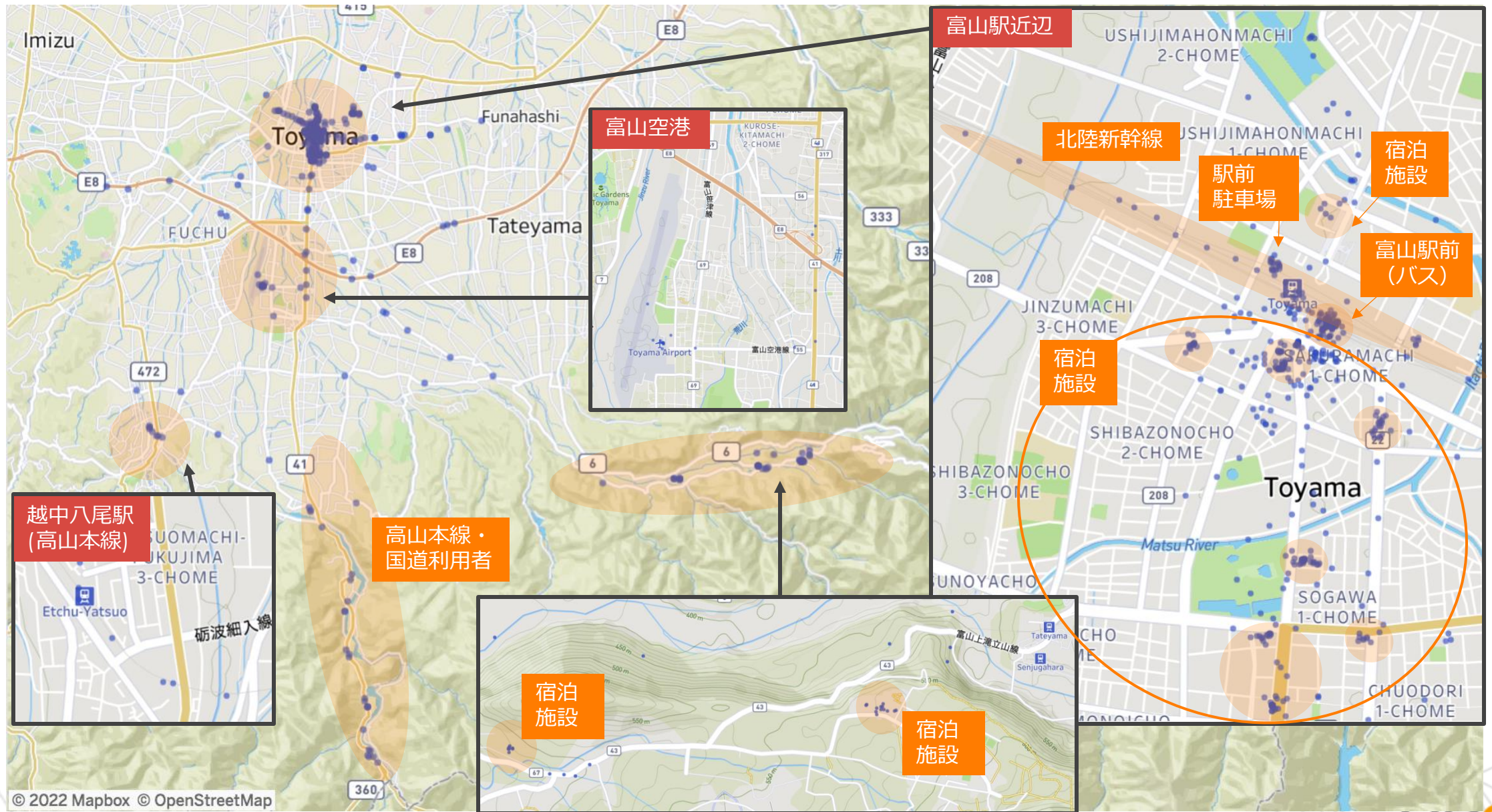

補足情報(google map)：富山県富山市&立山町の移動

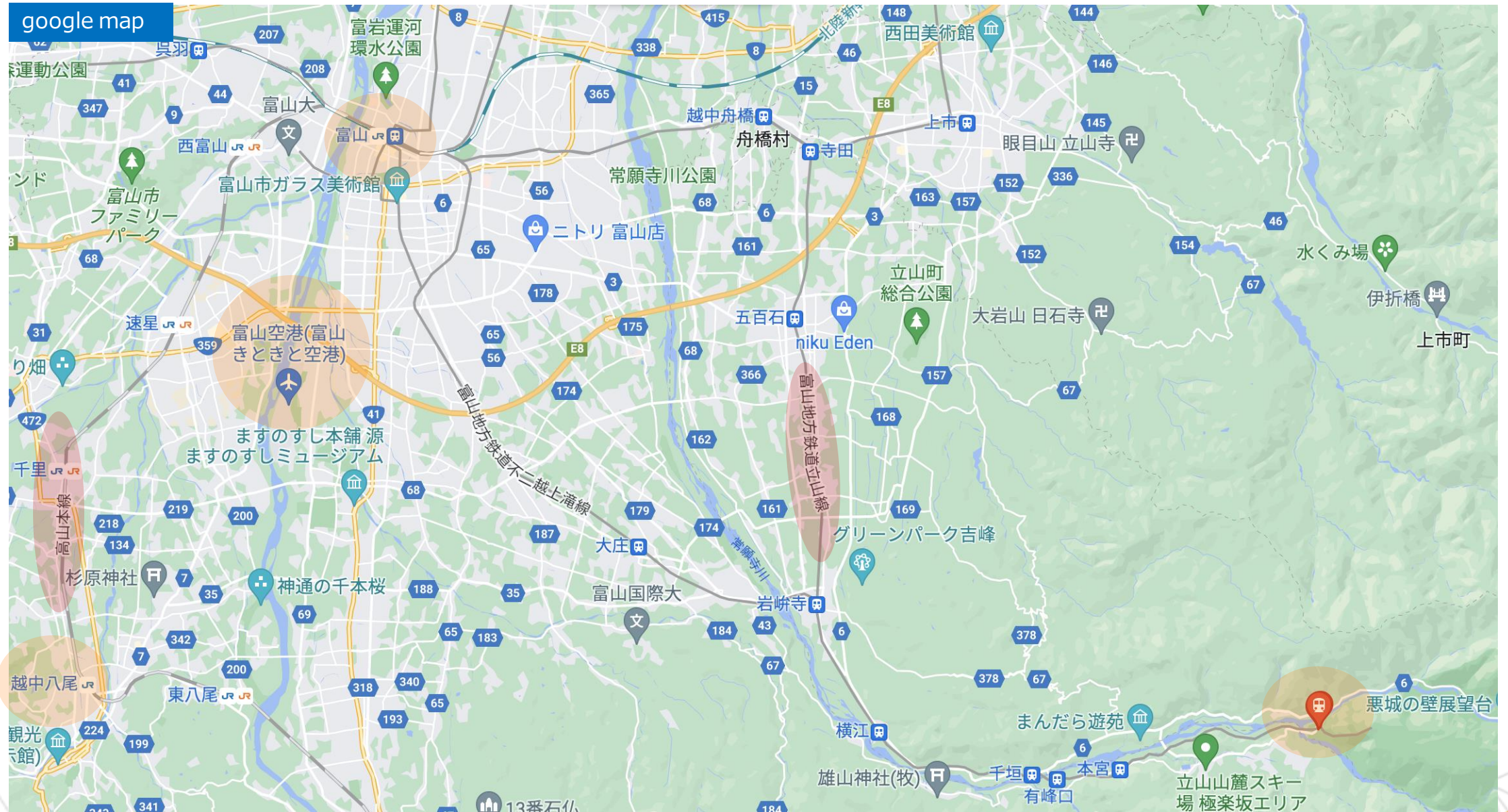

⑦富山県南砺市（松本市訪問者）→越中五箇山菅沼合掌造り・高速道路沿線（通過）

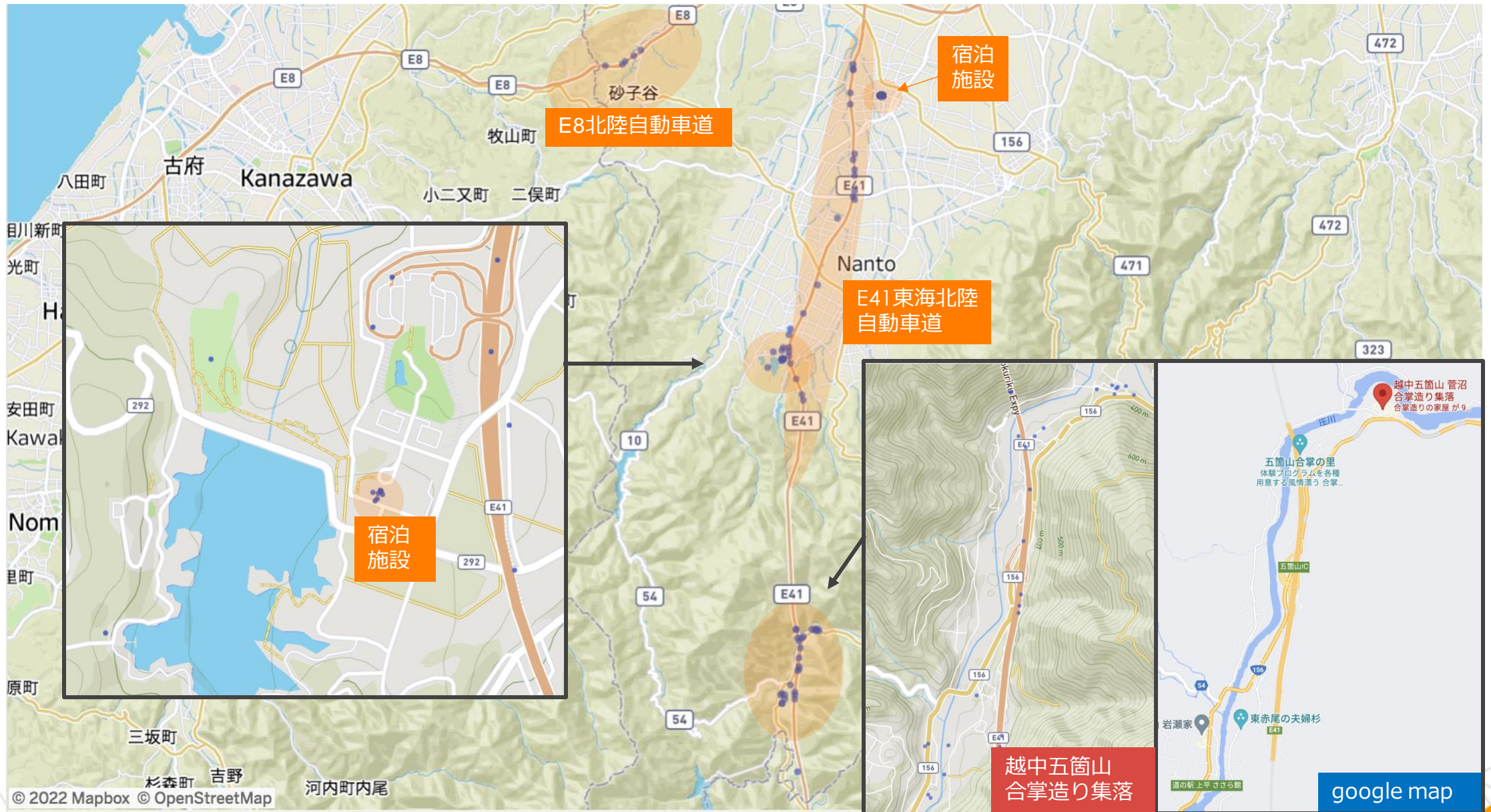

⑧岐阜県高山市（松本市訪問者）→飛騨高山市街・平湯温泉・新穂高ロープウェイ

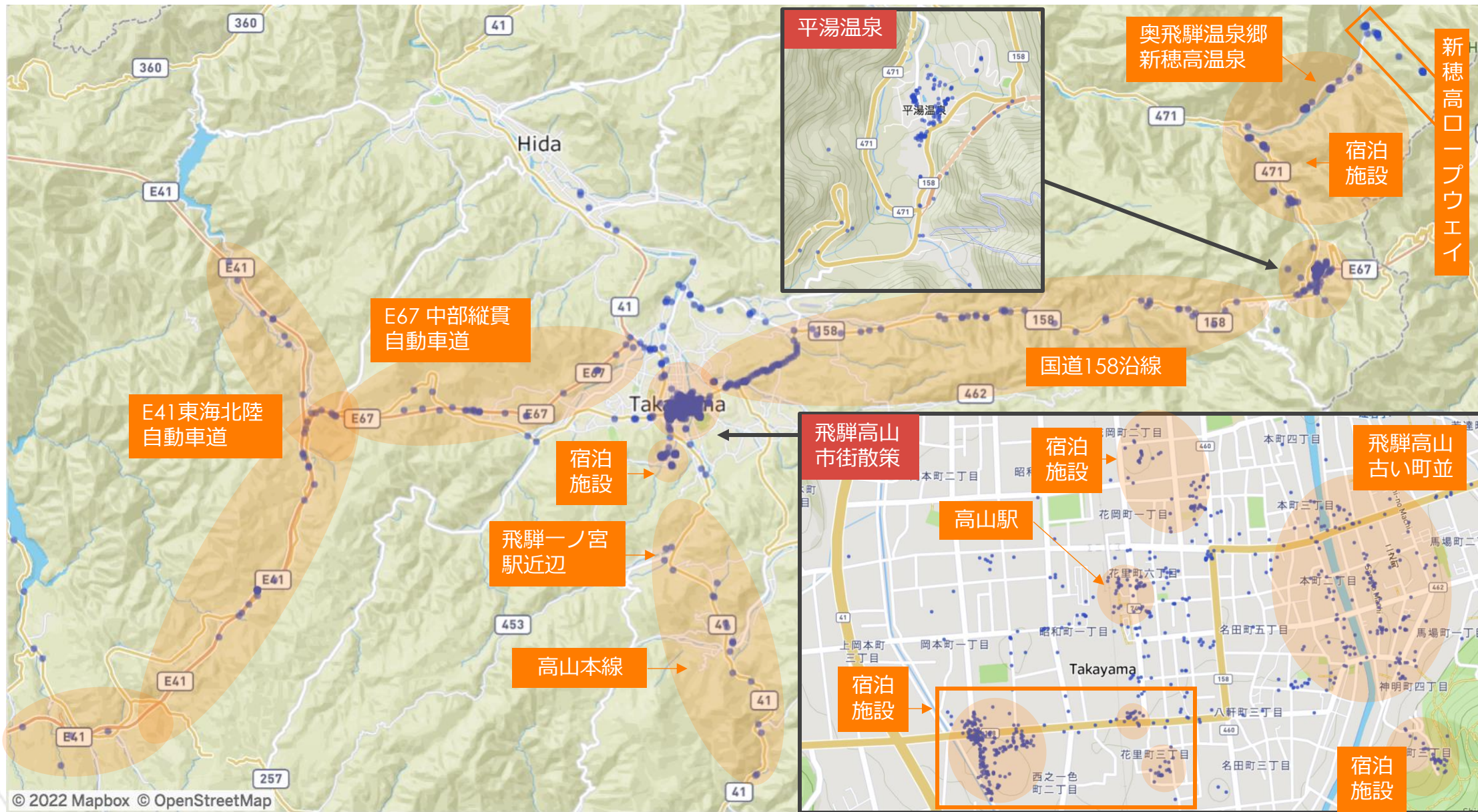

⑨ ⑩岐阜県白川村& 郡上市 (松本市訪問者) →(1)白川村：白川郷 (2)郡上市：道路利用 (通過)

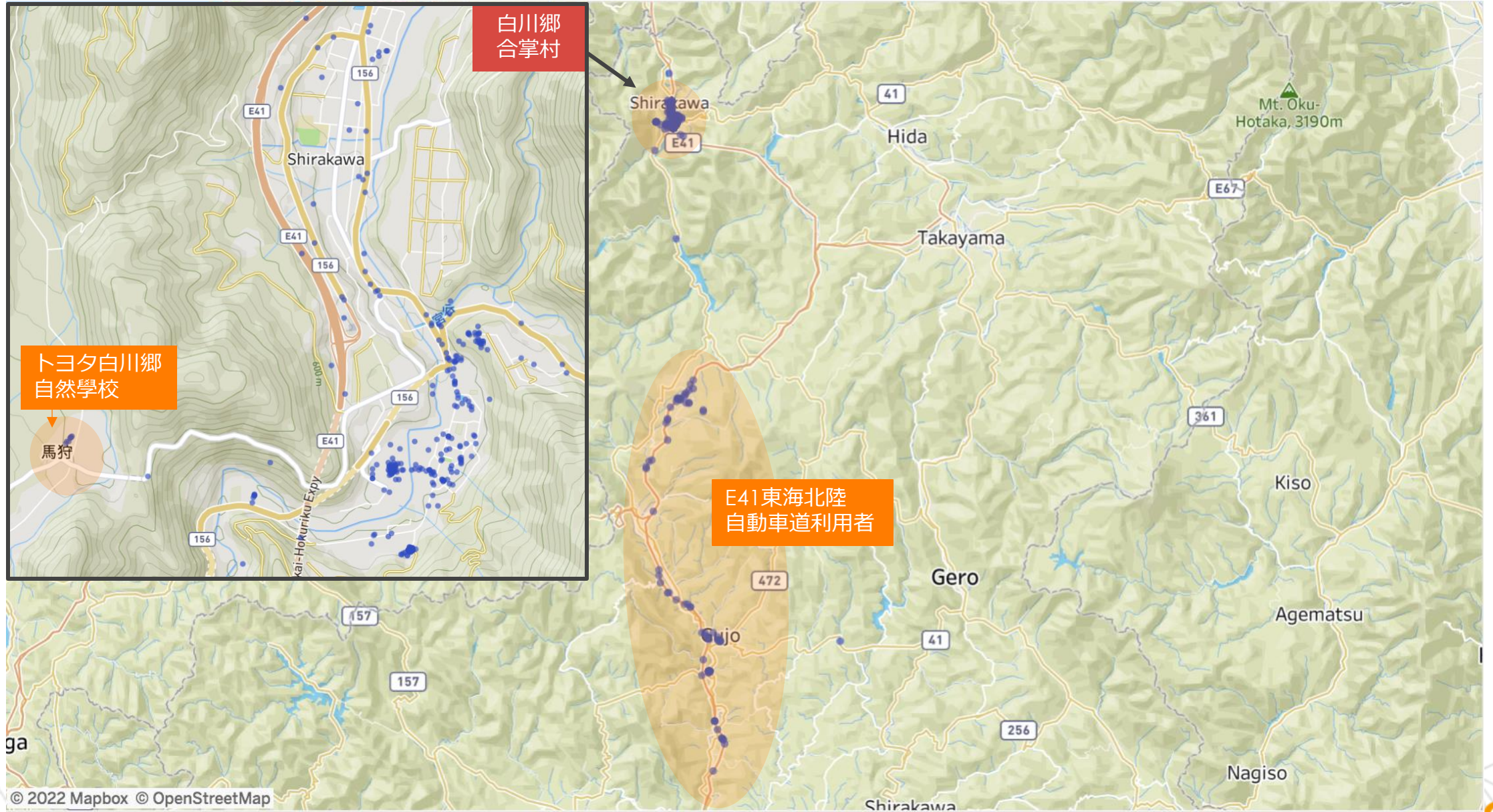

滞在分析 —— 松本市台湾人訪問者の行き先

石川県

⑪金沢市 →

訪問場所：金沢駅/兼六園周辺宿泊・兼六園・金沢城・近江町市場・東茶屋街

移動：高速道路沿線

愛知県

⑫名古屋市 →

(1)西区

移動：高速道路沿線

(2)中村区

訪問場所：名古屋駅周辺

移動：名古屋駅・近鉄名古屋駅・名鉄名古屋

(3)中区

訪問場所：栄&錦繁華街周辺宿泊・名古屋城・大須商店街

東京都

⑬東京都9市区町村→

新宿区/豊島区/渋谷区/中野区/練馬区/世田谷区/杉並区/西東京市/千代田区

訪問場所：池袋駅・大塚駅・新宿駅・原宿駅・渋谷駅・秋葉原駅・東京駅

移動：西武池袋線沿線・山手線

⑪石川県金沢市（松本市訪問者）→金沢駅周辺・兼六園・金沢城・近江町市場・東茶屋街

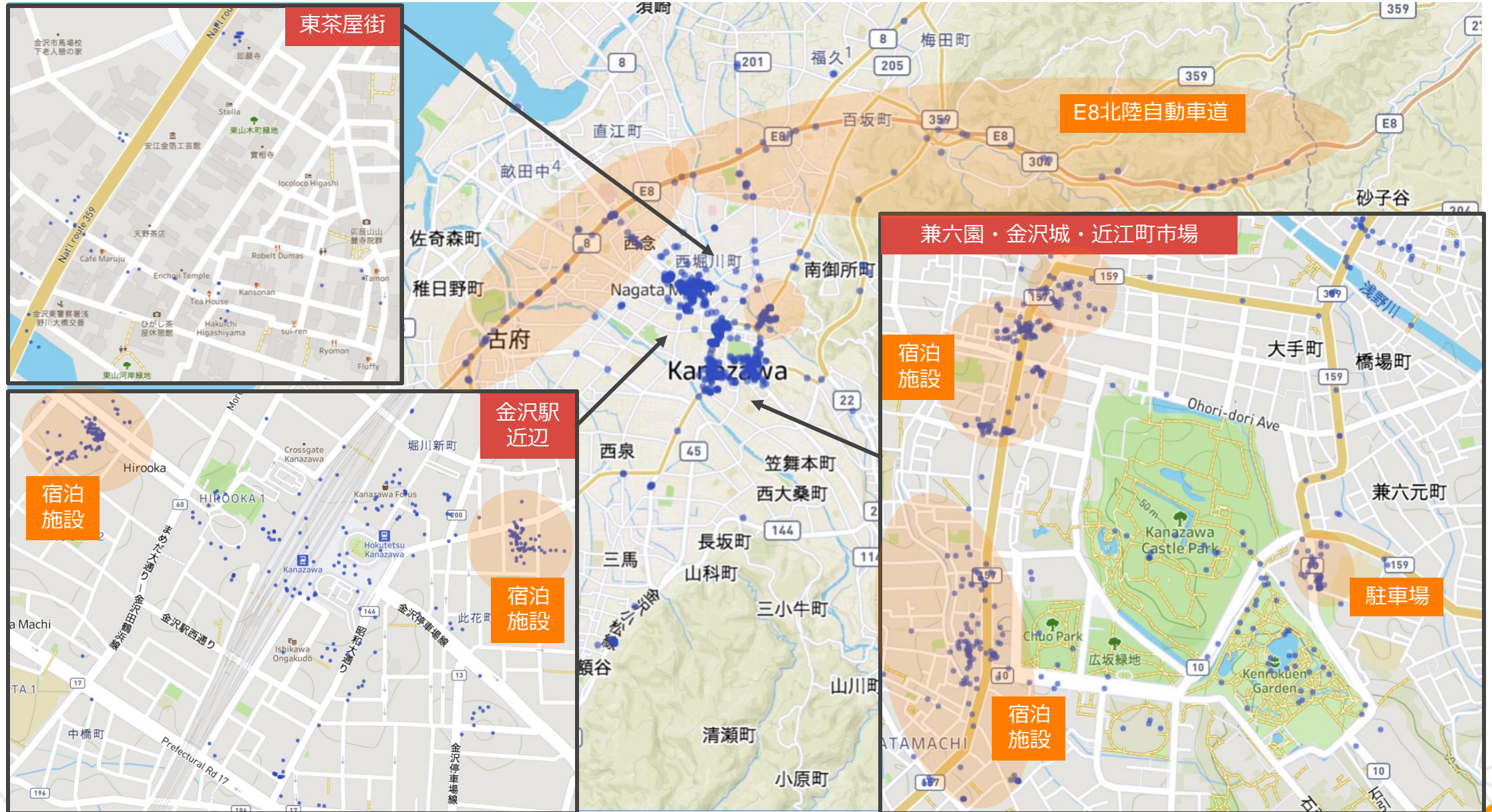

⑫愛知県名古屋市（松本市訪問者）→(1)西区：高速道路沿線

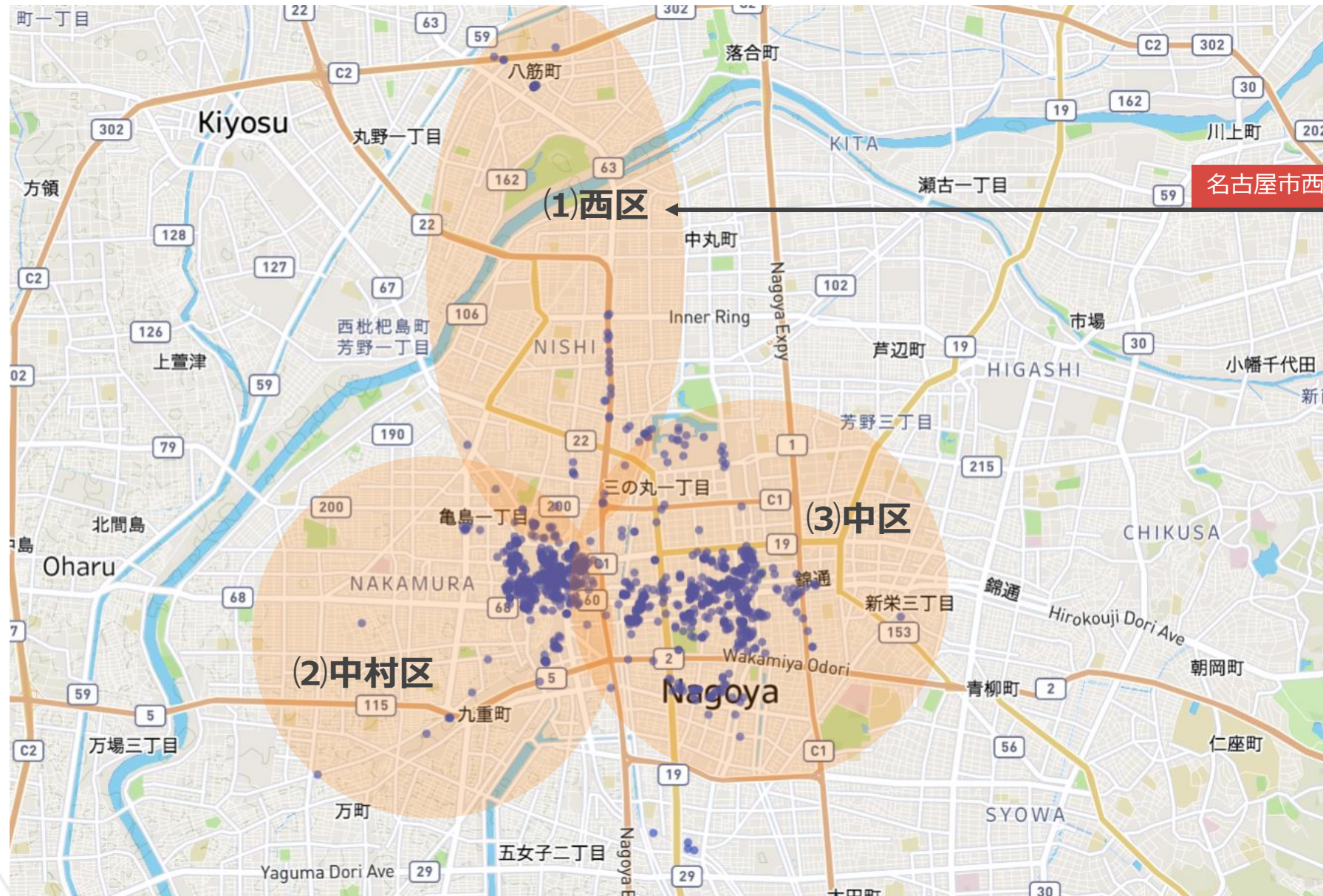

⑫ 愛知県名古屋市（松本市訪問者） → (2)中村区：名古屋駅・名古屋駅周辺宿泊



⑫愛知県名古屋市（松本市訪問者）→(3)中区：栄&錦繁華街・名古屋城・大須商店街

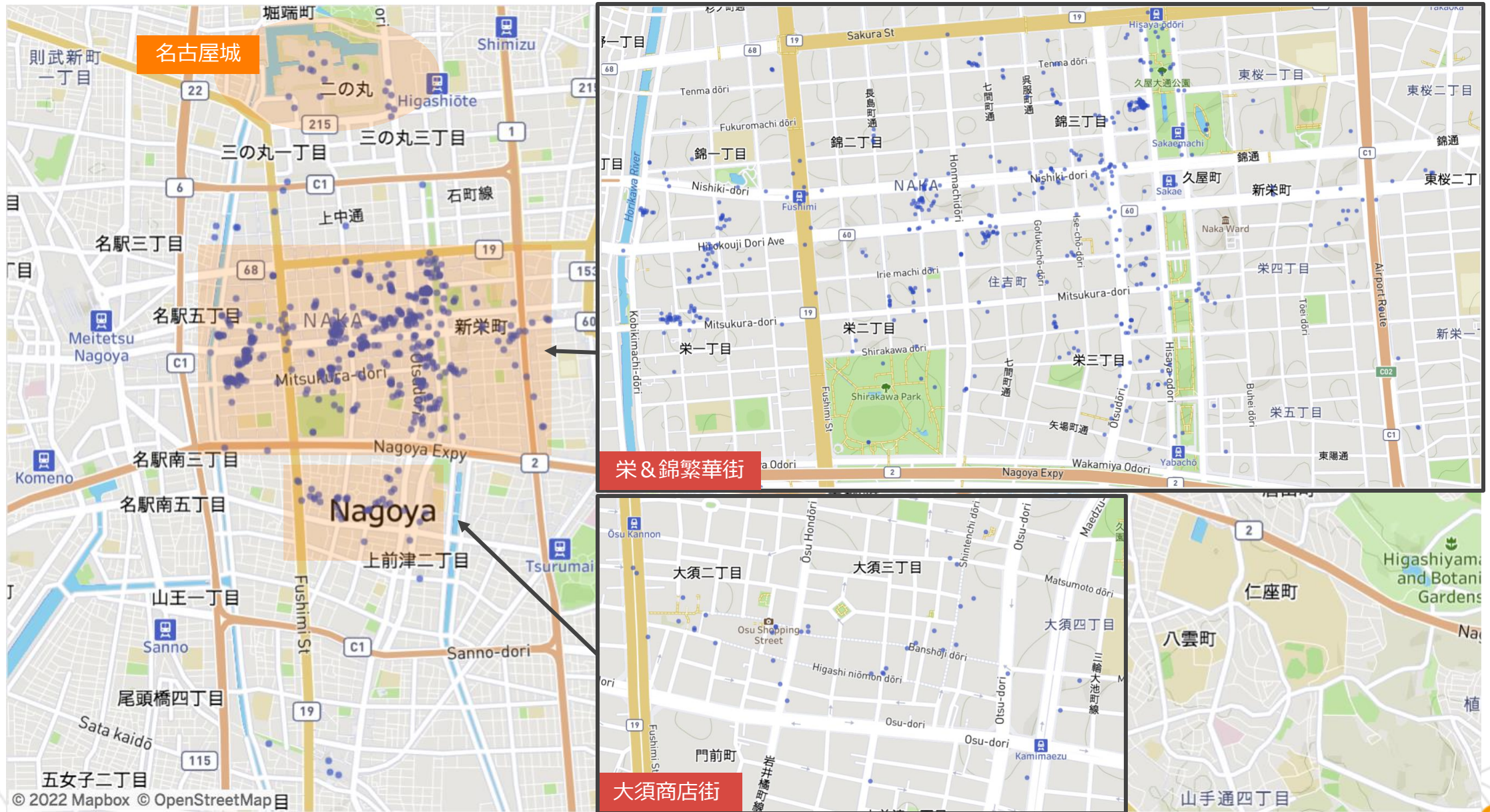

補足情報(Google map)：名古屋市の宿泊は名古屋駅周辺、栄&錦繁華街周辺に集中



東京都9区（松本市訪問者）→池袋・新宿・原宿・渋谷・秋葉原・東京駅・西武池袋線（通過）

新宿区/豊島区/渋谷区/中野区/練馬区/世田谷区/杉並区/西東京市/千代田区

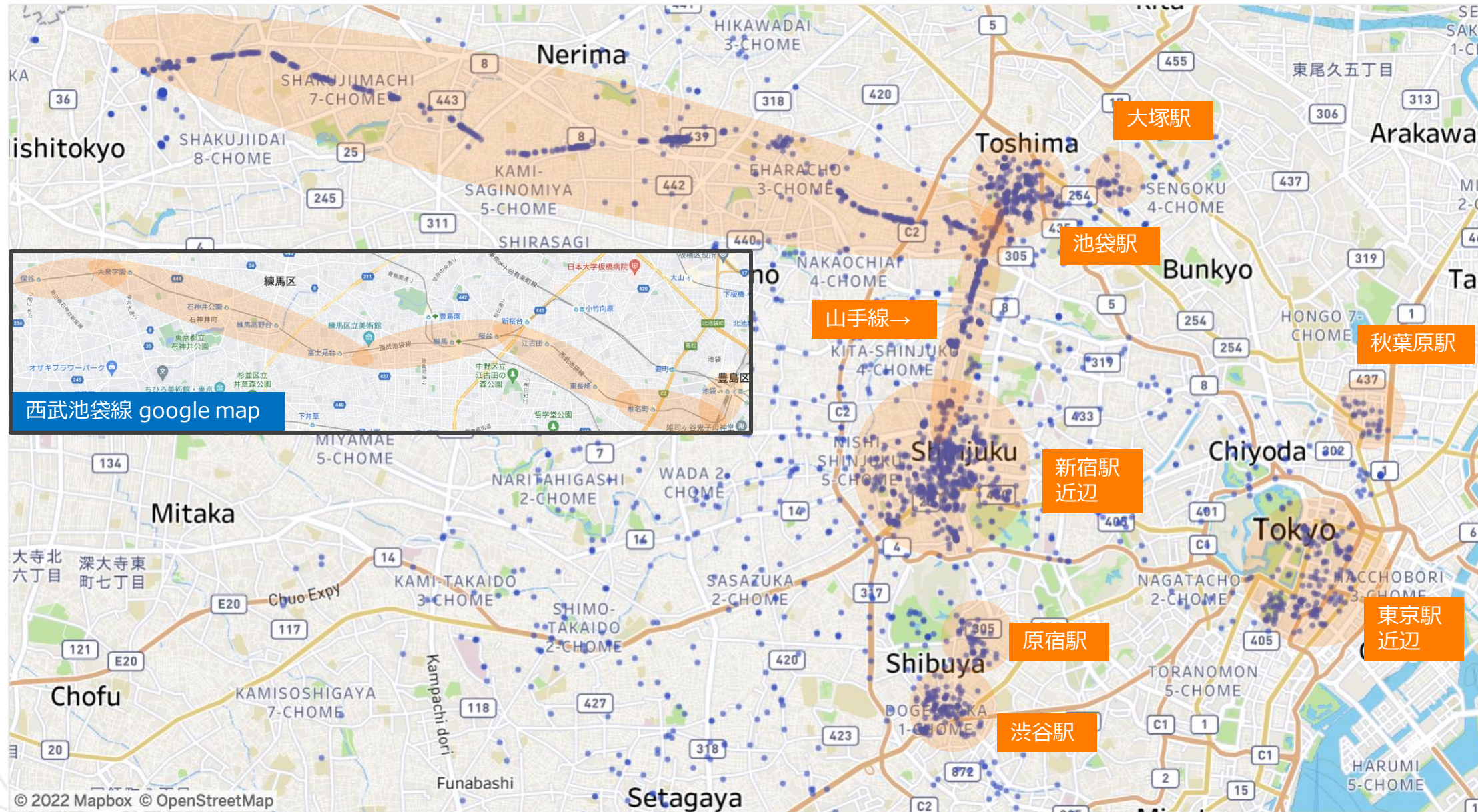



周遊ルート

データから見た
松本訪問者
人気周遊ルート

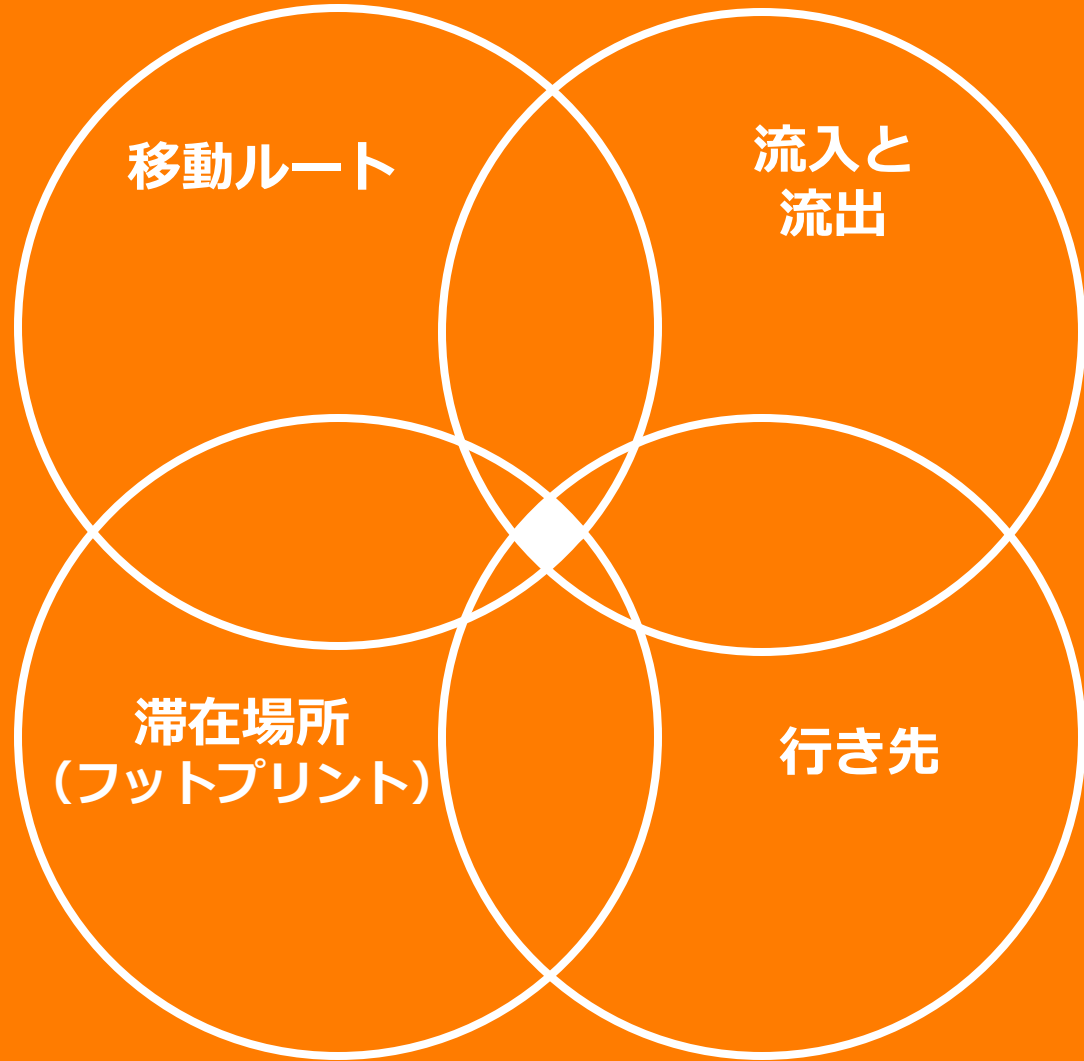

周遊ルート — データで人気周遊ルートを知る

松本市訪問者の行き先(訪問場所/移動)

①松本市 →

(1)上高地エリア (バス・車のみ)

訪問場所：上高地周辺宿泊・上高地・明神一之池・
徳沢(登山)・大正池・白骨温泉郷

(2)松本エリア

訪問場所：松本駅周辺宿泊&買い物・松本城公園・
浅間温泉・美之原温泉・神社

移動：信州松本空港(IN&OUT)・

松本駅(特急あずさ停車駅・高速バス)

松本電鉄上高地線沿線駅(上高地)・

国道158沿線(上高地・高山市)

②安曇野市 →

訪問場所：大王わさび農場

移動：穂高駅(大糸線)・大糸線沿線駅・高速道路沿線

③大町市 →

訪問場所：大町温泉郷

移動：信濃大町(特急あずさ停車駅・大糸線)

駅扇沢駅・大町アルペンライン

(立山黒部アルペンルート)

④塩尻市 →

移動：塩尻駅(特急あずさ停車駅)・高速道路沿線

⑤立山町 →

訪問場所：黒部ダム・雪の大谷(立山黒部アルペンルート)

移動：立山駅・立山ケーブルカー・立山ロープウェイ・

黒部ケーブルカー・富山地方鉄道立山線沿線駅

⑥富山市 →

訪問場所：富山駅周辺宿泊

移動：富山空港(IN&OUT)・富山駅(北陸新幹線)

越中八尾駅(高山本線)

高山本線沿線駅(高山市)・道路沿線

⑦南砺市 → (バス・車のみ)

訪問場所：越中五箇山菅沼合掌造り

移動：高速道路沿線

⑧高山市 →

訪問場所：高山駅周辺宿泊・飛騨高山市街・

平湯温泉・新穂高ロープウェイ

奥飛騨温泉郷

移動：国道158沿線・高速道路沿線

⑨白川村 → (バス・車のみ)

訪問場所：白川郷合掌村

⑩郡上市 → (バス・車のみ)

移動：高速道路沿線

⑪金沢市 →

訪問場所：金沢駅/兼六園周辺宿泊・兼六園・

金沢城・近江町市場・東茶屋街

移動：高速道路沿線

⑫名古屋市 →

(1)西区

移動：高速道路沿線

(2)中村区

訪問場所：名古屋駅周辺宿泊

移動：名古屋駅・近鉄名古屋駅・

名鉄名古屋

(3)中区

訪問場所：栄&錦繁華街周辺宿泊・

名古屋城・大須商店街

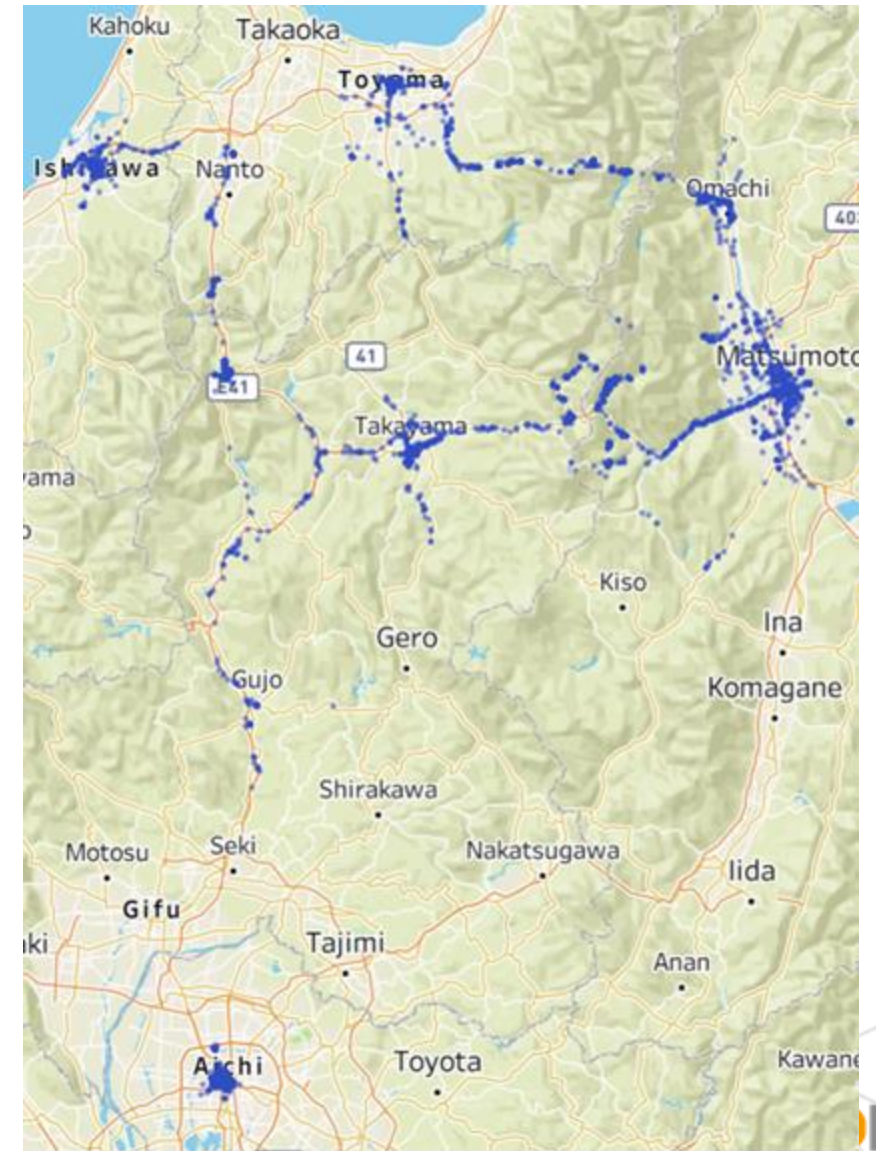

周遊ルート — データで人気周遊ルートを知る

松本市訪問台湾人の行き先

市区町村ランキング			
1	岐阜県 高山市	33.6%	周遊
2	愛知県 名古屋市	30.9%	
3	富山県 富山市	20.0%	周遊
4	石川県 金沢市	19.6%	周遊
5	岐阜県 白川村	16.8%	周遊
6	富山県 立山町	15.9%	周遊
7	愛知県 常滑市	15.0%	
8	長野県 安曇野市	12.6%	周遊
9	長野県 大町市	11.3%	周遊
10	東京都 新宿区	7.9%	

昇龍道（中部・北陸地方）



<https://shoryudo.go-centraljapan.jp/ja/>

松本市訪問台湾人は、高山市、富山市、大町市、金沢市、白川村、安曇野市と一緒に周遊する傾向が高い。

昇龍道（中部・北陸地方）の主な観光先と一致している。

訪日台湾人の滞在日数は4～6日間が一般的であり、中部・北陸地方を周遊するには東京からよりも近い、中部国際空港（常滑市）を利用して、名古屋から松本市に訪れている。

松本市訪問台湾人のフットプリントは鉄道沿線の以外に、国道158沿線や高速道路沿線が多く点在した。松本市と高山市の直結ルートや白川郷などいくつかの観光地へのルートは鉄道がなく、車・バスを利用して周遊する観光客が多いと推定される。

周遊ルート —— データで人気周遊ルートを知る

松本市訪問台湾人の人気なルート

市区町村ランキング			
1	1	長野県 松本市 ⇄ 岐阜県 高山市	11.1%
2	2	長野県 松本市 ⇄ 長野県 安曇野市	5.5%
3	3	富山県 富山市 ⇄ 富山県 立山町	4.6%
6	4	岐阜県 高山市 ⇄ 岐阜県 白川村	4.1%
7	5	富山県 立山町 ⇄ 長野県 大町市	3.3%
11	6	岐阜県 高山市 ⇄ 岐阜県 郡上市	2.4%
12	7	長野県 松本市 ⇄ 長野県 塩尻市	2.4%
13	8	愛知県 名古屋市西区 ⇄ 愛知県名古屋市中区	1.9%
14	9	愛知県 名古屋市中村区 ⇄ 愛知県名古屋市中区	1.9%
15	10	石川県 金沢市 ⇄ 岐阜県 白川村	1.9%
20	11	富山県 南砺市 ⇄ 岐阜県 白川村	1.8%
21	12	岐阜県 高山市 ⇄ 岐阜県 飛騨市	1.7%
22	13	長野県 松本市 ⇄ 長野県 大町市	1.6%
23	14	富山県 富山市 ⇄ 石川県 金沢市	1.5%
25	15	富山県 富山市 ⇄ 岐阜県 高山市	1.5%
26	16	大阪府 大阪市都島区 ⇄ 大阪府 大阪市淀川区	1.4%
27	17	愛知県 名古屋市西区 ⇄ 愛知県名古屋市中村区	1.4%
28	18	愛知県 名古屋市東区 ⇄ 愛知県名古屋市中区	1.2%
29	19	長野県 大町市 ⇄ 長野県 安曇野市	1.2%
30	20	長野県 長野市 ⇄ 長野県 松本市	1.2%

松本市周辺ルートをより明確にするため、東京を除いた近隣エリア上位30位で周遊ルートを考察

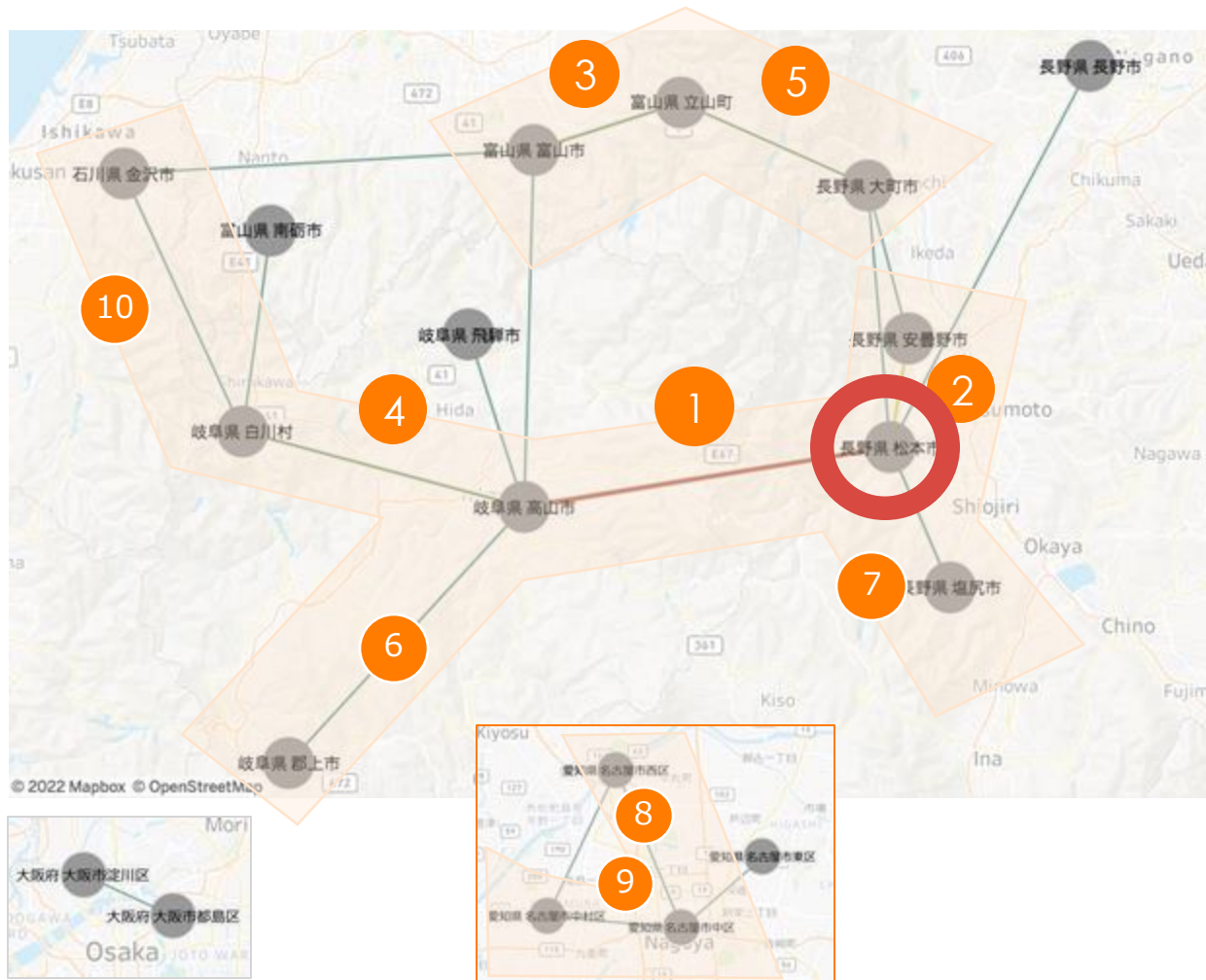

訪松台湾人の利用したルートは松本市を中心として考えると、上部は富山市・館山町・大町市（立山黒部アルペンルート）、下部は名古屋市内、高山市・白川郷・金沢市など、4県を跨いで、長距離の移動周遊はデータ上で確認できた。

周遊ルート — データで人気周遊ルートを知る

松本市の流入

松本市にはどこから きているのか	
1	岐阜県 高山市
2	富山県 富山市
3	石川県 金沢市
4	富山県 立山町
5	岐阜県 白川村
6	長野県 大町市
7	愛知県 常滑市
8	愛知県 名古屋市 中区
9	愛知県 名古屋市 中村区
10	長野県 安曇野市

松本市の流出

松本市からどこに 向かったのか	
1	岐阜県 高山市
2	愛知県 名古屋市 中区
3	愛知県 常滑市
4	石川県 金沢市
5	富山県 富山市
6	岐阜県 白川村
7	愛知県 名古屋市 中村区
8	富山県 立山町
9	千葉県 成田市
10	東京都 新宿区

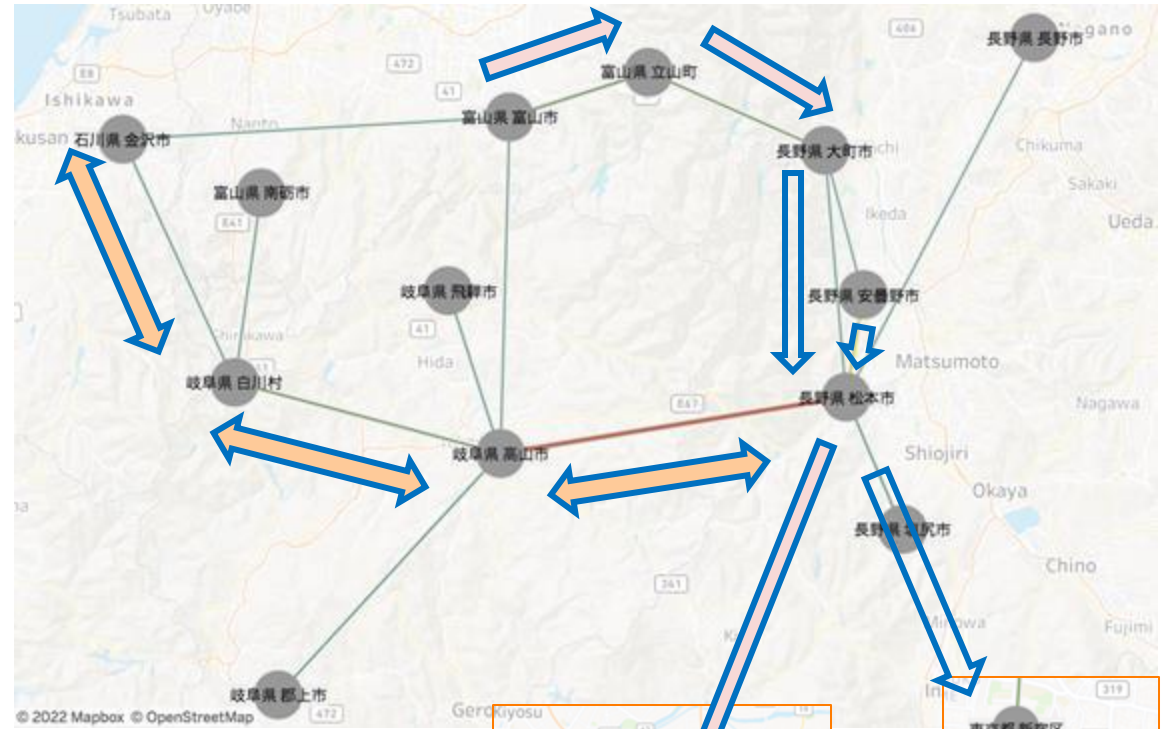

訪松台湾人推定ルート

- ① 富山市から松本市に入り、その後名古屋市中区・常滑市に向かう。
- ② 大町市と安曇野市から松本市に入り、その後新宿区・成田市へ向かう。
→立山黒部アルペンルートは富山県側から入って松本市に訪れる。
そして松本市から高山市/名古屋市/東京（成田市・新宿区）に向かう。
- ③ 高山市、金沢市、白川村は流入&流出、共に多い。
→流入例：金沢市→白川村→高山市→松本市
→流出例：松本市→高山市→白川村→金沢市

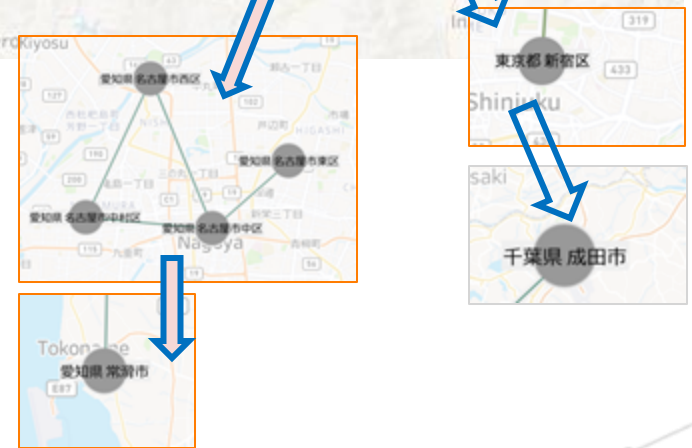

周遊ルート —— データから見る人気周遊ルート（推定）

松本市

訪問台湾人

人気周遊ルート

①松本+高山+白川郷+立山黒部+名古屋
(昇龍道フリーバスきっぷ+立山黒部パス)

②松本+高山+白川郷+金沢+名古屋
(昇龍道フリーバスきっぷ)

データ & 周遊パス

周遊ルート ①松本+高山+白川郷+立山黒部+名古屋 データから見る人気周遊ルート (推定)

市区町村ランキング		
1	岐阜県 高山市	33.6%
2	愛知県 名古屋市	30.9%
3	富山県 富山市	20.0%
4	石川県 金沢市	19.6%
5	岐阜県 白川村	16.8%
6	富山県 立山町	15.9%
7	愛知県 常滑市	15.0%
8	長野県 安曇野市	12.6%
9	長野県 大町市	11.3%
10	東京都 新宿区	7.9%

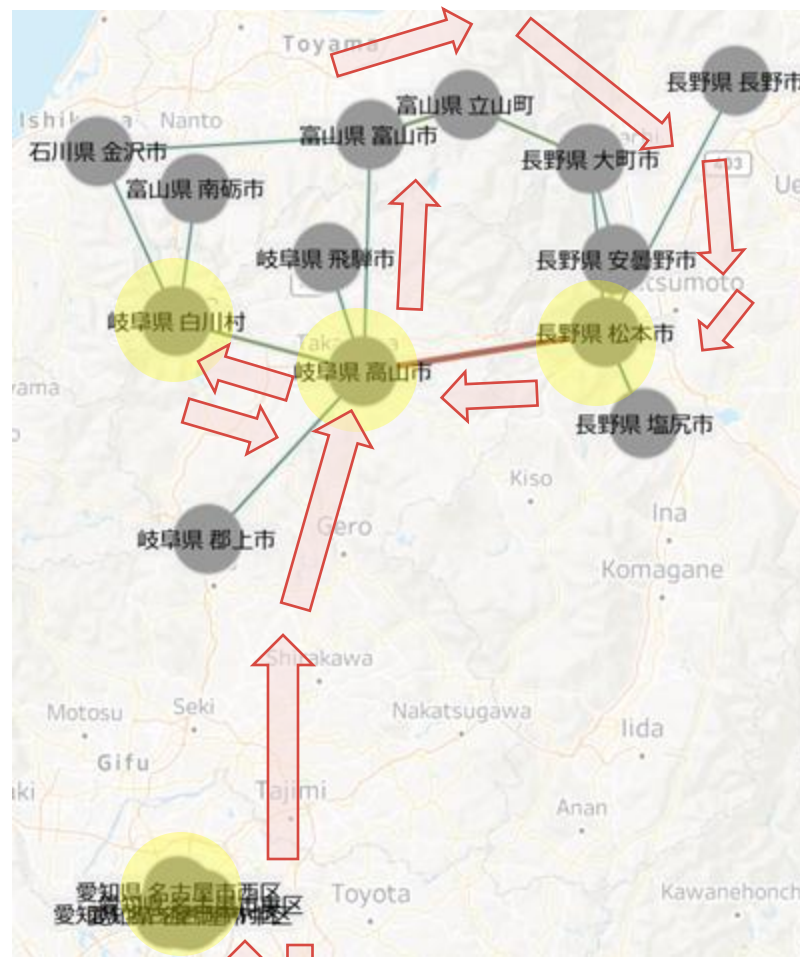

旅の一例

- 初日 (電車移動)
中部国際空港 (入国)
→名古屋市内観光(一泊)
- 二日目 (昇龍道フリーバスきっぷ利用①)
名古屋→白川郷→高山市内観光(一泊)
- 三日目 (昇龍道フリーバスきっぷ利用②)
高山市→富山市内観光 (一泊)
- 四日目 (立山黒部オプション券)
富山→立山黒部アルペンルート→
大町温泉郷 (一泊)
- 五日目 (昇龍道フリーバスきっぷ利用④)
大町温泉郷→松本市内観光 (一泊)
- 六日目 (昇龍道フリーバスきっぷ利用⑤)
松本市内観光→名古屋→中部国際空港
(帰国)

周遊ルート

②松本+高山+白川郷+金沢+名古屋

データから見る人気周遊ルート (推定)

市区町村ランキング		
1	岐阜県 高山市	33.6%
2	愛知県 名古屋市	30.9%
3	富山県 富山市	20.0%
4	石川県 金沢市	19.6%
5	岐阜県 白川村	16.8%
6	富山県 立山町	15.9%
7	愛知県 常滑市	15.0%
8	長野県 安曇野市	12.6%
9	長野県 大町市	11.3%
10	東京都 新宿区	7.9%

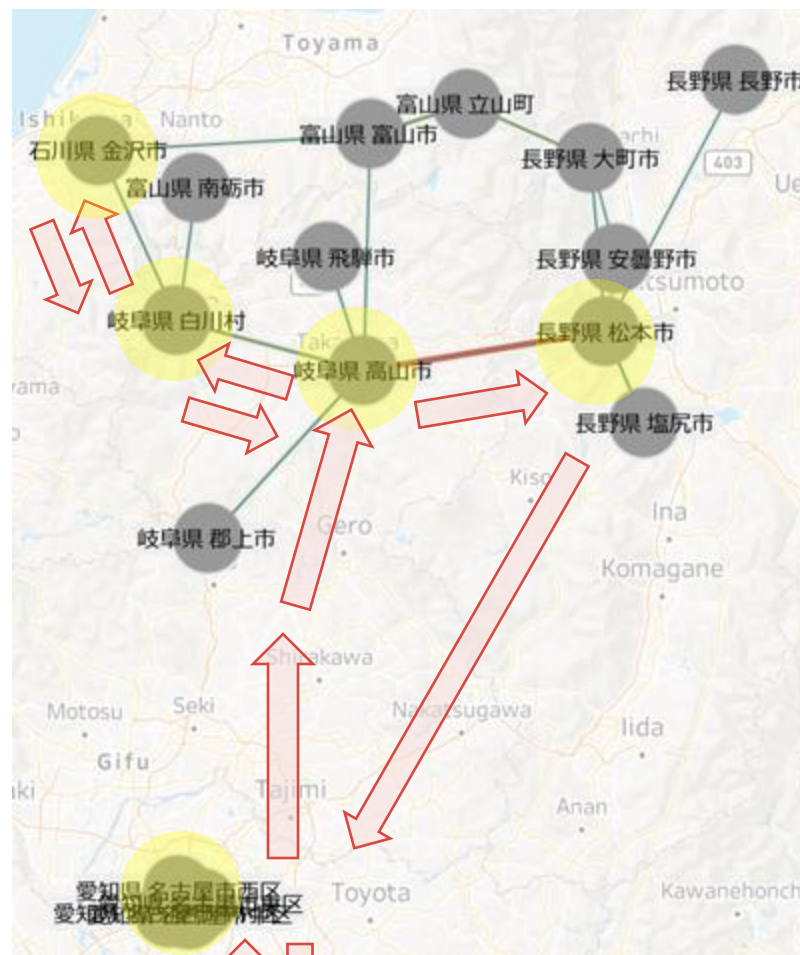

旅の一例

初日 (電車移動)
中部国際空港 (入国)
→名古屋市内観光(一泊)

二日目 (昇龍道フリーバスきっぷ利用①)
名古屋→白川郷→高山市内観光(一泊)

三日目 (昇龍道フリーバスきっぷ利用②)
高山→金沢市内観光 (一泊)

四日目 (昇龍道フリーバスきっぷ利用③)
金沢→高山→平湯温泉 (一泊)

五日目 (昇龍道フリーバスきっぷ利用④)
平湯温泉→新穂高ロープウェイ
→松本市内観光 (一泊)

六日目 (昇龍道フリーバスきっぷ利用⑤)
松本市内観光→名古屋→中部国際空港
(帰国)



旅行者インサイト

松本市訪問者

インサイト INSIGHT



分析結果

松本市訪問台湾人

現地エリア(台湾) (アプリの使用状況) rank by Comparison %

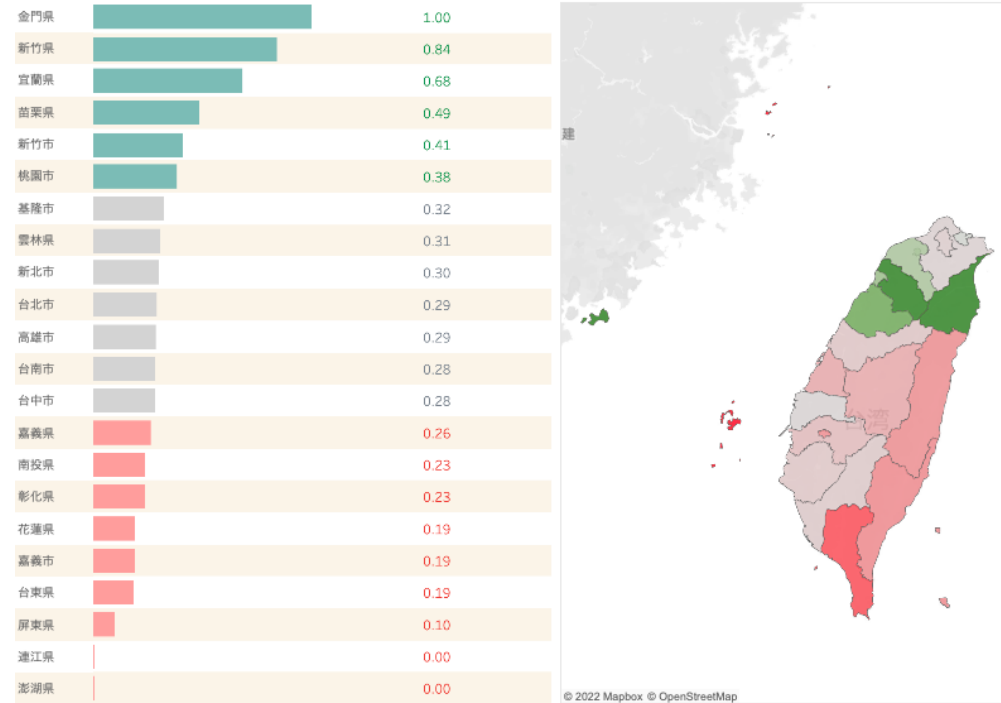

*比較%は、Vpon集計データ全体の平均値を基準にして、基準値よりも大きい小さいかを表しています。

*興味関心とオーディエンスグループのグラフは、Vpon集計データ全体の平均値を基準にして、0～1の比較数値で表しています。

長野県訪問台湾人

現地エリア(台湾) (アプリの使用状況) rank by Comparison %

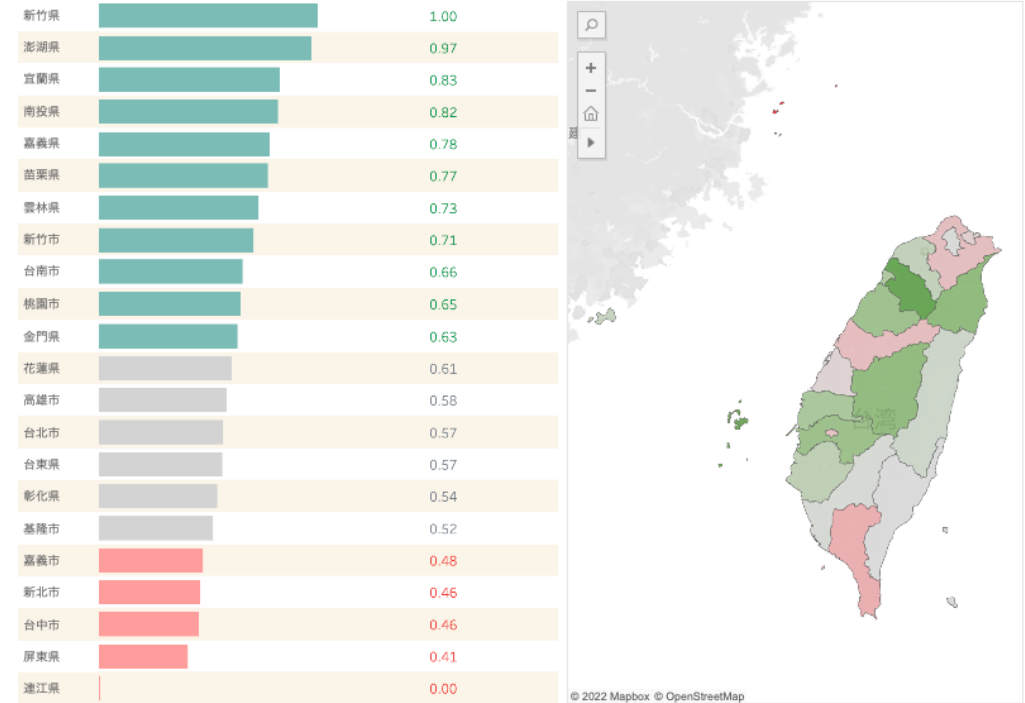

*比較%は、Vpon集計データ全体の平均値を基準にして、基準値よりも大きい小さいかを表しています。

*興味関心とオーディエンスグループのグラフは、Vpon集計データ全体の平均値を基準にして、0～1の比較数値で表しています。

訪松台湾人は金門のほか、北部の中でも、新竹や、宜蘭の割合が高い傾向にある。
→中部～南部に向けた情報発信は新たなターゲットの獲得つながる可能性が高い

参照：台湾エリア別特徴

金門県



歴史上幾多の戦いに勝利してきた、自由の聖地として有名知られる。中国本土から近く、台湾軍も駐留する金門は長年重要な軍事拠点であったため、数多くの歴史的、軍事的な跡地が残る。近年は中国人旅行者も多い。

金門県は、「金門高粱（コーリャン）酒」を生産する金門酒廠実業が盛んであり、台湾国内でも比較的所得水準の高いエリアとして知られる。

新竹県



新竹県は台湾全域においてもっとも客家人*の人口が多い県。『科学技術、文化、大学の都』として知られ、東京ドーム140個分、台湾最大のサイエンスパーク“新竹科学園區”内には、グローバルに活躍する台湾企業が本社や研究施設、工場を構え、世界各国の先進科学企業の工場や支社も置かれており、所得の高い層が多い。

*客家人：「東洋のユダヤ人」と呼ばれ、華僑・中国人社会に多大な勢力を持ち、有名な大富豪を多数輩出している。

分析結果

松本市訪問台湾人

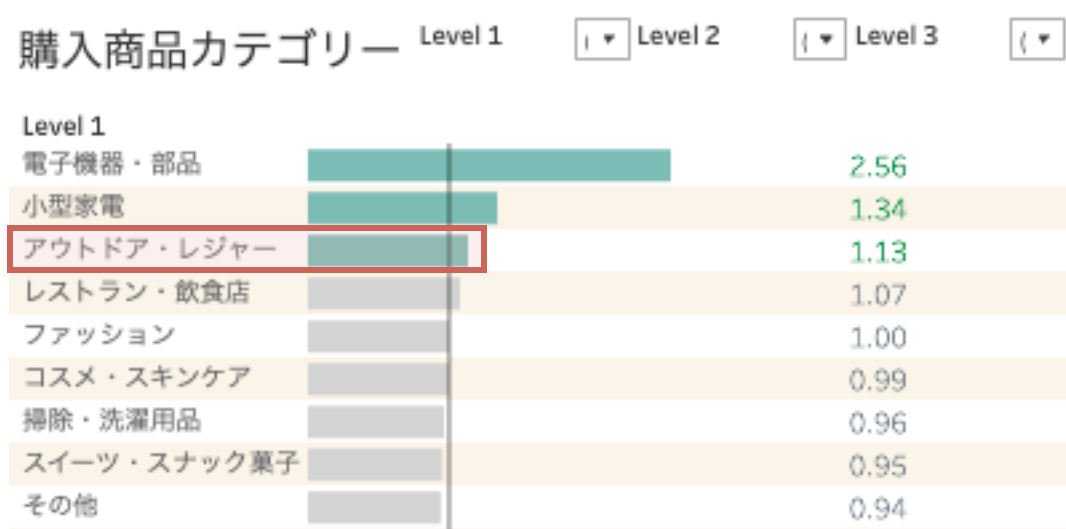

長野県訪問台湾人

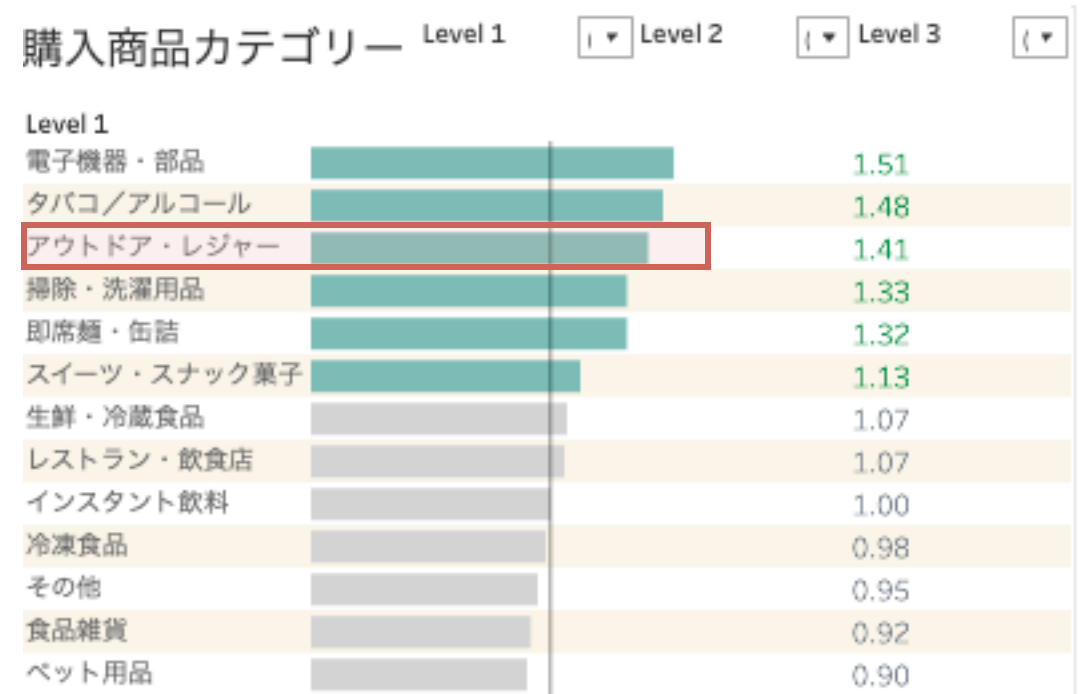

台湾現地での購入商品に関して、旅行関連の高いものとしては
アウトドア、レジャー商品などが含まれる点から
自然に対する関心の高く、アクティブなアウトドア好きであることが推定される。

分析結果（松本市訪問台湾人）

スマートフォンで実際に利用しているアプリから分析
興味関心の度合いが強く示す項目

興味関心の傾向が強い項目
インストール数上位 + 比較%

- ツール
- 旅行 & 地域
- ファイナンス
- ショッピング

興味関心の特徴的な項目
台湾平均との差分30%以上

- 旅行 & 地域
- ファイナンス
- 地図 & ナビ
- 健康 & フィットネス

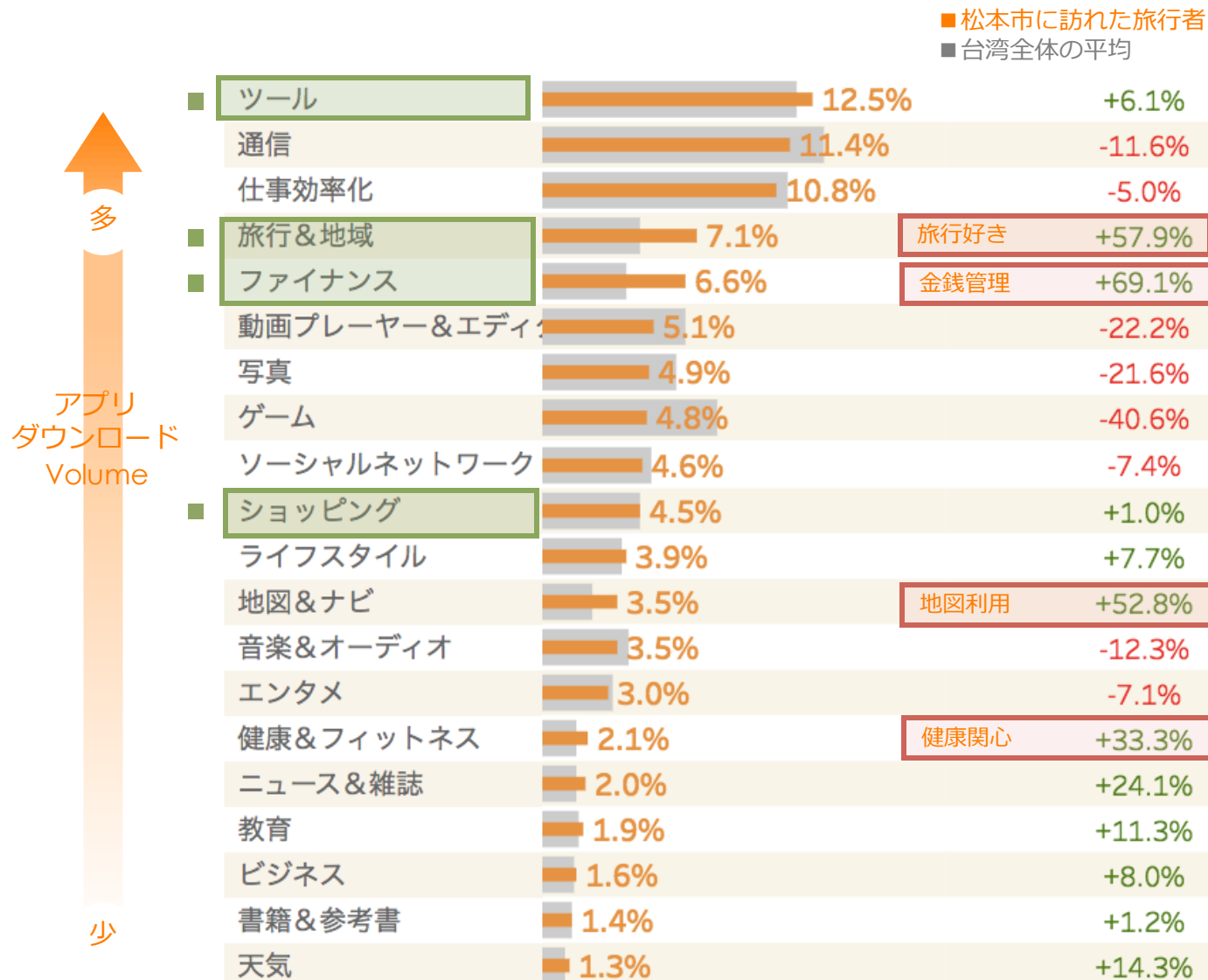

※比較%：台湾全体の平均値を基準に、基準値よりも大きいカテゴリーは関心が高い

インストールアプリの傾向から訪松台湾人は旅行のほか、金銭管理、ショッピング、健康管理などに関心が高いことが考えられる。



分析結果（松本市訪問台湾人）

利用アプリ インストール数 Top10

- 1 YouTube (動画プレーヤー&エディタ)
- 2 Google Chrome: 高速で安全 (通信)
- 3 LINE (ライン) -通話・メールアプリ (通信)
- 4 Facebook (ソーシャルネットワーク)
- 5 Gmail (通信)
- 6 Google (ツール)
- 7 Google マップ - ナビ、乗換案内 (旅行&地域)
- 8 Google ドライブ (仕事効率化)
- 9 Google フォト (写真)
- 10 Google TV (動画プレーヤー&エディタ)

仕事関連のSkypeやMicrosoftアプリが多く使われて、働く世代の可能性が高いと考えられる。

台湾掲示板PTTも上位にランクインしており、情報収集や口コミを熱心に集める人が多い可能性が高い。

旅行系アプリで最もインストールされたのは、台湾人利用多く主要なホテル予約のアプリの1つである Booking.com(40位)。

利用アプリ インストール数 11~30位

- 11 Messenger (通信)
- 12 Google Playミュージック (音楽&オーディオ)
- 13 Google Meet (通信)
- 14 Instagram (ソーシャルネットワーク)
- 15 Googleカレンダー (仕事効率化)
- 16 ハングアウト (通信)
- 17 Google Play ゲーム (エンタメ)
- 18 Google 翻訳 (ツール)
- 19 Whoscall - 電話番号識別・迷惑電話ブロックアプリ (通信)
- 20 WeChat (通信)
- 21 Skype (通信)
- 22 蝦皮購物 | 花得更少買得更好 (ショッピング)
- 23 Microsoft Excel: Spreadsheets (仕事効率化)
- 24 Microsoft PowerPoint (仕事効率化)
- 25 Google ドキュメント (仕事効率化)
- 26 Microsoft Word: Edit Documents (仕事効率化)
- 27 Google スプレッドシート (仕事効率化)
- 28 台湾掲示板PTT (ソーシャルネットワーク)
- 29 Google Keep - メモとリスト (仕事効率化)
- 30 Microsoft OneDrive (仕事効率化)
- 40 Booking.com ホテル予約のブッキングドットコム (旅行&地域)



参考情報：台湾掲示板「PTT（批踢踢實業坊）」



(12) 外国旅行の情報収集をする際に使うオンライン媒体

オンライン媒体名	オンラインの種類	主な機能	割合 (%)
ユーチューブ (YouTube)	動画共有サービス	動画を発信	54.0
フェイスブック (Facebook)	SNS	文章・画像・動画などを発信、閲覧者が意見を記載	45.9
バックパッカーズ (背包装者: Backpackers)	インターネット掲示板	旅行情報発信・検索	38.2
ピークーバン旅建 (顧客称旅建: pixnet)	ウェブサイト	旅行情報発信	31.7
ライン (LINE)	メッセージングアプリ	メッセージ、音声・画像・動画などの交換	26.1
インスタグラム (Instagram)	SNS	画像・動画、文章を掲載	25.4
ピーピーティー (PTT)	インターネット掲示板	情報発信	23.6
ヤフー (Yahoo.com)	ウェブサイト	情報・ニュース発信、情報検索	22.2
モバイルゼロイチ (Mobile 01)	ウェブサイト	生活情報発信	19.3
トリップアドバイザー (Tripadvisor)	ウェブサイト	旅行予約、旅行情報発信	15.3
イーティトゥデイ (EToday / EToday Travel)	ウェブサイト	ニュース・生活情報発信	15.0
ディーカード (Dcard)	SNS	大学生向けの情報発信、友達作りを目的としたマッチング機能	13.4
融合新聞網 (udn.com)	ウェブサイト	情報・ニュース発信	12.3
スカイキャナー (Skyscanner Taiwan)	ウェブサイト	旅行予約	9.5
ツイッター (Twitter)	SNS	短文・画像などを発信、閲覧者が意見を記載	7.3
ネットフリックス (Netflix)	動画配信サービス	映画・テレビ番組・アニメなどを配信	6.3

注1：本調査は、当該市場の1,200人の調査対象者から聞き出した結果である。
 注2：上の数値は複数回答の結果である。
 注3：上記の各オンライン媒体は、日本語表記を優先して記載した。
 出典：日本政府観光局 (JNTO) が2021年1月～4月に実施した「新型コロナウイルスの影響からの訪日旅行の需要回復局面における主要顧客層及び訴求コンテンツ等調査事業」による調査結果

JNTO:訪日旅行データハンドブック

設立時間は1995年であり、当時の大学生の間で流行。利用するユーザーは30代以上の社会人が中心であり、未だに台湾人が海外旅行情報の収集に活用する主要なオンライン媒体の1つである。(JNTO)

同様な匿名掲示板のサービス「Dcard」は2011年に設立され、大学生など台湾若年層の利用が多い。

※ Ptt.cc は松本市訪問台湾人がインストールしたTop30にランクインしたアプリ

分析結果（松本市訪問台湾人）

特徴的なアプリ

全体と比較し、差分の大きいアプリ Top10

- 1 バスNAVITIME—時刻表・乗り換え・接近情報（バスナビ）（地図&ナビ）
- 2 Yahoo! MAP - 最新の地図、ナビや乗換案内（地図&ナビ）
- 3 MoHot - Gym Workout Tracker Lo（健康&フィットネス）
- 4 카카오톡 - 지도/내비게이션/길찾기/위치공유（旅行&地域）
- 5 NAVITIME - 乗換案内と地図が1つになった総合ナビ（地図&ナビ）
- 6 Quora（ニュース&雑誌）
- 7 省錢折價王-賣場超市便利商店美妆藥妝集點特價優惠券（ショッピング）
- 8 Rentalcars.com - レンタカーアプリ（旅行&地域）
- 9 乗換案内 上海（旅行&地域）
- 10 電話簿備份（手機保鑰）（ツール）



特徴的なアプリ

全体と比較し、差分の大きいアプリ 11~30位

- 11 東南旅遊+ 機票, 訂房, 交通票券一指搞定（旅行&地域）
- 12 WoW Companion（エンタメ）
- 13 Priority Pass™（旅行&地域）
- 14 Firstrade: Invest & Trade（ファイナンス）
- 15 Japan Travel - Route, Map, Gui（地図&ナビ）
- 16 乗換ナビタイム - 電車・バス時刻表、路線図、乗換案内（地図&ナビ）
- 17 JR東日本アプリ | 乗換案内・運行情報・時刻表（地図&ナビ）
- 18 Japan Transit Planner -Norikae（地図&ナビ）
- 19 DeepSketch スケッチの写真（写真）
- 20 tenki.jp 日本気象協会の天気予報アプリ・雨雲レーダー（天気）
- 21 鐵道時刻（旅行&地域）
- 22 大家學標準日本語：初級本（教育）
- 23 1111找人才（企業廠商專用）- 即時通訊功能上線!（ビジネス）
- 24 國泰旅遊御守 My Trip Asst（旅行&地域）
- 25 中央氣象局Q-劇烈天氣監測系統QPESUMS（天気）
- 26 華航 Sky Boutique（ショッピング）
- 27 Panasonic TV Remote 2（エンタメ）
- 28 スキャナ&翻訳：カメラ翻訳アプリ（教育）
- 29 AIR BUSAN（旅行&地域）
- 30 LG TV Plus（エンタメ）

P

特徴的なアプリ：

台湾全体平均と比較し、訪松台湾人と差分の大きい順に掲載。

訪松台湾人は日本現地で使うアプリが多くランクイン。

- ① 個人旅行の傾向が高い：
地図&ナビのアプリが多数上位にランクイン。
その他にもレンタカー、JR東日本、鉄道関連アプリも好む。
- ② 海外旅行好き：
Priority Pass（空港ラウンジ）、華航 Sky Boutique（免税品）、AIR BUSAN（モバイル搭乗券）
また日本以外に韓国や上海などのアジアも興味がある。
- ③ その他：省錢折價王（お得に買い物したい）、Quora（Q&Aアプリ、人の意見を求めがち→口コミ重視）



全体サマリー（推定訪松台湾人像）

旅行に貪欲なアクティブビジネスマン

プロフィール：新竹、宜蘭など北部近辺の都市在住
30代前後の若い会社員

月収：平均～やや高い

旅行経験：訪日経験豊富、個人旅行中心

趣味関心：旅行好きで健康関心が高い、アウトドア関連の購買が多い

北部都市在住での30代前後の若いビジネスマン。仕事は都市圏の会社勤務。結婚しており子供はまだ5歳以下と幼いことが想定される。旅行経験は豊富で、海外旅行には年に1～2回の頻度で行っている。訪日経験も豊富で個人旅行スタイル。健康関心が高く、休日はスポーツやキャンプなどを行う。

