

あつ

まつ

もと

2023.3/1号

集まれ!! 松本キッズ!!

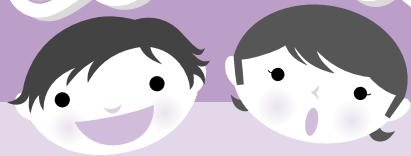

はる

春はあけぼの…



せいしょうなごん まくらのそうし なか しろ やま
清少納言は枕草子の中で『春はあけぼの。やうやう白くなりゆく山ぎは

すこ あか むらさき くも ほそ いみ
少し明りて紫だちたる雲の細くたなびきたる。』とっているけれど、どういう意味なんだろう？

いま ひょうげん
現代の表現にすると、『春はあけぼの
ころ
の頃がよい。だんだんに白くなってい
やまぎわ
く山際が、少し明るくなり、紫がか
つた雲が細くたなびいているのがよ
い。』という意味なんだって。清少納言
は、春はあけぼの(夜明けの空が明る
よあけ そら
くなってきた時)の風景がきれいだな
とき ふうけい
あと感じていたんだね。冬から春に移
か
り変わっていく季節を感じてみよう。



清少納言

へいあん じだい ちゅうき じよせい さつか かじん
平安時代中期の女性作家・歌人。
いちじょうてんのう こうごう ちゆうぐうていし つか
一条天皇の皇后・中宮定子に仕
ひる がくもん つう
え、広く学問に通じていた。

枕草子

か ずいひつ にちじょう かんざつ
清少納言が書いた随筆。日常の観察
じんせい み けいけん
や人生のことなど見たり経験したり感
うた にっき しる
じたことを歌や日記として記したもの。

ゆた かん せい そだ
豊かな感性を育てよう！

しんがた かんせんしやう
新型コロナウイルス感染症に
かん
関するお知らせ

くに たいさく ほうしん もと ほんし けいさい
国の新型コロナウイルス対策の方針に基づき、本紙に掲載しているイベントなどについては、開催
きぼ しゅくしやう えんき ちゆうし ばあい しょうさい きじ としあわ さき
規模を縮小、延期または中止する場合があります。詳細は、記事の問合せ先へお問合せください。なお、
新型コロナウイルス感染症に関する各種情報は、市ホームページ(右の二次元コード)をご覧ください。



たの まな
◎楽しい学びの情報 いろいろな体験をとおして、社会性や豊かな人間性を育みましょう！
たいけん しゃかいせい ゆた にんげんせい はぐく

「集まれ!! 松本キッズ!!」掲載ご希望の方は下記までお問い合わせ下さい。

松本市こども部 こども育成課

〒390-8620 松本市丸の内3番7号 ☎0263-34-3291

E-mail:kodomo-i@city.matsumoto.lg.jp FAX0263-34-3309



楽しい学びの情報



季節展示「ひなまつり」

と き：2/26(日)～4/2(日) AM9:00～PM5:00
 ところ：重要文化財馬場家住宅(松本市内田357番地6)
 費用：310円(中学生以下、松本市在住の70歳以上の方は無料)
 内容：ひなまつりに合わせて、江戸時代に建てられた住宅にひな人形を飾ります。珍しいおひなさまも見られますよ！
 対象：どなたでも
 問合せ：馬場家住宅 宮下
 ☎&FAX85-5070



はぐくむ工芸 子ども椅子展2023

と き：4/29(土・祝)～5/6(土) AM10:00～PM5:00
 ところ：松本市美術館 中庭
 費用：無料
 内容：木作家による子どもの椅子が美術館の中庭に並びます。つくった人の思いが詰まった特別な椅子はとびきりの座りごち。手づくりならではぬくもりをお楽しみください。
 対象：どなたでも
 問合せ：松本市美術館
 ☎39-7400



松本城と開智学校 自信をもって皆さんと学びましょう

と き：3/11(土)・25(土)、4/8(土)・22(土) AM10:00～正午
 ところ：青山会館未見堂(小屋町公民館前)
 費用：花代500円、茶菓子代200円
 内容：それぞれ1年進級した皆さん、明るい世の中にするために、益々しっかり学んでいきましょう。いけばなは、世界中に広がっています。
 対象：幼稚園～大学生(親子も可)
 募集期間：随時
 その他：大切な日本の心を世界に向けて…
 問合せ：上條香月
 ☎090-8941-6905 FAX 50-8367



キッズいけばな 文化庁委託 伝統文化親子教室

と き：4/30(日)・5/14(日) AM10:00～11:30
 ところ：城北公民館
 費用：1,000円(花代として)
 内容：「いけばなは喜びや悲しみを私達とひとつにしているもの」…これがいけばなの材料となる草や木です。根から切りはなされても物ではなく、いぎたものです。いぎたものは常に変化して動いています。自ら立ち上がろうとする意志をもっている…と考えるのがいけばなの基本です。今年度も一緒に学んでいきましょう。
 対象：幼児～高校生
 募集期間：随時
 持ち物：タオル(雑巾)、ゴミ袋、筆記具
 その他：ハサミ、花器、剣山あります。花器、剣山貸出しあり。
 問合せ：藤森文子
 ☎090-8035-9923 FAX36-1452

～わくわく多文化～ いろいろな国の話と、 多言語での絵本の読み聞かせ

と き：3/23(木) AM10:00～11:30
 ところ：Mウイング3階 ネットワーク室
 費用：無料
 内容：外国出身の方が3人来ます、一緒に楽しく過ごしましょう。外国の方の話の聞いたり、絵本を外国語で読んでもらいます。
 対象：年中児～小学6年生くらいまで ※未就学児は親子同伴
 定員：15名
 募集期間：3/20(月)までに要予約
 その他：マスク着用。体温を測ったり、手指の消毒をします。部屋の出入り口(2か所)を開けて、換気を良くします。
 問合せ：松本市多文化共生プラザ むらい
 ☎39-1106 FAX37-1153

松本筑摩男子ミニバス 団員募集

と き：木曜日…PM7:00～9:00、土曜日…AM9:00～12:30
 日曜日…PM1:00～4:30、祝日…午前もしくは午後
 ところ：筑摩小学校 他
 費用：費用については、体験時に説明します。
 内容：バスケットをやってみよう！体を動かしたい！ぜひ体験してみてください。「バスケットが上手になりたい」、「勝ちたい」、「礼儀」、「助け合い」など。バスケットを通じてみんなで楽しみながらやっています。みんな待ってるよ！
 対象：未就学児～小学校6年生
 募集期間：随時
 その他：練習予定が変更になる可能性あり。体験希望の方は、鈴木まで要連絡。
 問合せ：鈴木
 ☎090-6035-7859

みんな集まれ! 柔道キッズ!

と き: 4/8(土)~6/23(金)の金曜日と土曜日(全20回)

金曜日…PM7:00~8:00

土曜日…PM4:00~5:00

と ころ: 滴水館道場(島立荒井388-1 八十二銀行西支店近く)

費 用: 無 料

内 容: 柔道の礼法や技を学び体と心をきたえる。大勢の仲間と柔道を通じて楽しい時間を過ごす。

対 象: 年長~小中学生

募集期間: 4/7(金)まで

その他: 不明な点は要問合せ。柔道着は貸出しあり。

問合せ: 西川温子

☎080-5146-0490 FAX32-2565

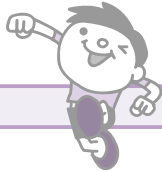

和太鼓 無料体験会

と き: 3月・4月の毎週土曜日 PM1:30~またはPM5:30~

と ころ: 松本市音楽文化ホール、波田文化センター、白金町公民館

費 用: 無 料

内 容: 日本の伝統文化「和太鼓」の迫力を体感しませんか?お腹の底に響くドォーンを感じてみましょう。親子共通の趣味として人気が高まっています。親切・丁寧な基礎から指導させていただきます。

対 象: 親子 ※子どもだけ、大人だけでもOK

募集期間: 随 時

その他: 開催場所、開催時間はお申込み時にご案内。

問合せ: 召田正康

☎090-3585-1304 FAX35-1260

空手を通じ強い体と心を作ろう

と き: ①火曜日 PM6:00~7:30

②水曜・土曜日 PM5:30~7:00

※途中休憩あり

と ころ: ①寿公民館 2階大会議室、②芳川公民館

費 用: 体験無料(1ヶ月)

内 容: 文部科学省認定の空手教室です。空手を学ぶことで、挨拶・忍耐力・人格完成を目指し、コロナに負けないように体づくりを日々頑張っています。

対 象: どなたでも

募集期間: 随 時

その他: 塩尻スポーツ少年団加盟。見学、体験の際は要事前連絡。

※マスク着用

問合せ: 公益社団法人 日本空手協会 塩尻支部 勝野

☎090-4442-8999



キッズ硬式テニス教室 体験レッスン

と き: ①月曜日、②火曜日、③水曜日、④木曜日、⑤金曜日、⑥土曜日
(いずれも月3回)

年中~小学2年…PM5:00~5:50

小学3年~6年…PM6:00~6:50

と ころ: ①波田扇子田運動公園屋内テニスコート、②④⑥美須々屋内運動場、③⑤南部屋内運動場

費 用: 無 料

内 容: どんなレベルからでも楽しみながらテニスができるようになる教室です。体にぴったりサイズのラケットとボールを使ってすぐに試合も楽しめます。中学・高校で硬式・軟式どちらのテニス部に入っても対応できるレッスンです。

対 象: 年中~小学6年生

募集期間: 実施日の前日まで

申込み: ホームページから

<https://manabidesign.com/kidstennis/>

その他: ラケット無料貸出しあり。

問合せ: まなびデザインテニス教室 飯沼

☎080-3506-9686

小学生多種スポーツ教室 体験レッスン

と き: 月1~4回(土・日曜日)

AM8:30~10:00またはAM9:00~10:30

と ころ: 市内体育館(南部、芳川、島内、庄内、中央など)

費 用: 無 料

内 容: 体を動かすことの喜びを知り、ずっと好きでいてほしいという思いから始めた教室です。球技を中心にいろいろなスポーツにチャレンジし、動きの基礎やコツを学んでいきます。月1~4回のコースがあります。

対 象: 小学生

募集期間: 実施日の前日まで

申込み: ホームページから

<https://manabidesign.com/sports>

問合せ: まなびデザイン 飯沼

☎080-3506-9686



いっばん しゃだん ほうじん ごうじゅうりゅう ぶじゅつ
一般社団法人 剛柔流武術館松本教室
生徒募集

と き：毎週金・土曜日 PM7:00～8:30

ところ：主おもに南原IHI体育館、公民館

費用：月会費つきかいひ3,000円、年会費3,000円、スポーツ保険年間800円

内容：自分のペースで週に1回でも大丈夫。撃砕第一からスーパーリンペイまで。楽しみながら剛柔流の修行をしよう。

対象：小学生から

募集期間：随時

その他：昇級審査…状況に応じて年1～2回。本部、支部道場との合同稽古

あり(参加希望者のみ)

問合せ：山口

☎090-1772-5928

フラスークル ロコマイカイ
メンバー募集

と き：①火曜日(月2回) PM6:00～7:00

②毎週金曜日 PM5:30～6:30

③土曜日(月3回) PM1:30～2:30

ところ：①島内公民館、②笹賀公民館、③新村公民館

費用：①2,500円、②4,000円、③3,500円

内容：楽しくフラを学んで、表現する喜びを知ろう!発表会もあります。

対象：どなたでも

募集期間：随時

その他：見学、体験の際は要連絡。

問合せ：山本

☎090-4462-8009 FAX86-0611

※新型コロナウイルス感染拡大防止のため、中止または内容が変更になる場合がございます。最新情報は市公式ホームページをご覧ください。

教育文化センター ～各種催しもの～
こちらのQRコードからご覧ください▶



Twitter
始めました!
フォローしてね!

