

あつ

まつ

もと

2023.1/1号

集まれ!! 松本キッズ!!

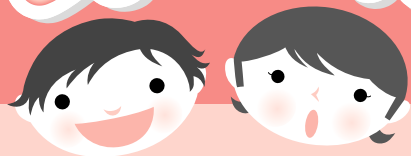

おに そと ふく うち

鬼は外、福は内

せつぶん かくきせつ はじ ひ りっしゅん りっか りっしゅう りっとう ぜんじつ
節分は、各季節の始まりの日(立春・立夏・立秋・立冬)の前日のこと。

[季節を分ける]という意味があって、今では立春の前日(今年は2月3日)を指すことが多いよ。

とうじつ ゆうぐ どき ひらぎ えだ いわし あたま ひらぎいわし
節分当日の夕暮れ時には、冬の枝に鰯の頭をさしたものを(柊鰯)を

とぐち た まめ
戸口に立てておいたり、豆まきをするようになったんだよ。

これは、季節の変わり目には邪気(鬼)が生じると考えられていて、

それを追い払うためなんだって。



豆まき

い だいず じぶん
炒った大豆をまき、まかれた豆を自分の
ねんれい かぞ どし かず た ぎょうじ
年齢(数え年)の数だけ食べる行事。
自分の年の数より1つ多く食べると、
からだ じょうぶ かげ
体が丈夫になり風邪をひかないという
ならわしがあるところもあるよ。豆を
まくことには、鬼に豆をぶつけること
で邪気を追い払い、いちねん むびょうそくさい
一年の無病息災
びょうき けんこう ねが
(病気をせず健康であること)を願うと
いみあ
いう意味合いがあるんだね。

いち ねん かん げん き

一年間、元気よく健康にすごそう!

しんがた かんせんしやう
新型コロナウイルス感染症に
かん
関するお知らせ

くに たいさく ほうしん もと ほんし けいさい かいさい
国の新型コロナウイルス対策の方針に基づき、本紙に掲載しているイベントなどについては、開催
きぼ しゅくしやう えんき ちゅうし ばあい しょうさい きじ といあわ さき
規模を縮小、延期または中止する場合があります。詳細は、記事の問合せ先へお問合せください。なお、
新型コロナウイルス感染症に関する各種情報は、市ホームページ(右の二次元コード)をご覧ください。



たの まな たいけん しゅかいせい ゆた にんげんせい はぐく
◎楽しい学びの情報 いろいろな体験をとおして、社会性や豊かな人間性を育みましょう!

「集まれ!! 松本キッズ!!」掲載ご希望の方は下記までお問い合わせ下さい。

松本市こども部 こども育成課

〒390-8620 松本市丸の内3番7号 ☎0263-34-3291

E-mail:kodomo-i@city.matsumoto.lg.jp FAX0263-34-3309



楽しい学びの情報



文化庁委託 伝統文化親子教室

と き: 1/7(日)
AM10:00~11:30

と ころ: 城北公民館

費 用: 1,000円(花代として)

内 容: 初春らしい明るいお花を生けましょう!好きなお花はどんな色ですか?どんな形ですか?楽しい時間を過ごしましょう!!

対 象: 幼児~中学生

募集期間: 随時

持ち物: 雑巾、ゴミ袋、筆記具

その他: ハサミ、花器、剣山あります。

問合せ: 藤森文子
☎090-8035-9923 FAX36-1452



和太鼓 体験無料

と き: 1月・2月の毎週土曜日
PM1:30~

と ころ: 松本市音楽文化ホール、白金町公民館

費 用: 無 料

内 容: 日本の伝統文化「和太鼓」の迫力を体験しませんか?お腹の底に響くドーンを感じてみましょう。親子共通の趣味として人気が高まっています。親切・丁寧に基礎から指導させていただきます。

対 象: 親子 ※子どもだけ、大人だけでもOK

募集期間: 随 時

持ち物: 汗拭きタオル・飲み物

その他: 体験の際は、前日までに要連絡。(その際、開催場所を案内します)

問合せ: 和太鼓花水木・しろがね太鼓龍響 召田正康
☎090-3585-1304 FAX35-1260

日本アルプスそして国宝のお城が元気な 皆さんに今年もしっかり学んで立派になる ようエールをおくってくださいました。

と き: ①1/7(土)、2/4(土)・25(土)
AM10:00~正午
②1/26(木)
PM4:00~6:00

と ころ: ①青山会館(小屋町公民館前)、②ホテルブエナビスタ

費 用: 花代500円、お茶菓子代200円 ※1/26(木)無料

内 容: まだ世の中治まりませんが、このときをさらに大切に自分の心をみがいて日本人としてしっかり学びましょう。今世界に注目されている日本のいけばな、心して学びましょう。

対 象: 幼稚園~大学生(親子も可)

募集期間: 随 時

その他: とりわけいけばなは日本で確立されたものです。元気な皆さんと大いにしっかり世界にむけて努力いたしましょう。

問合せ: 上條香月
☎090-8941-6905 FAX36-6435

サッカー グラスルーツガールズ フェスティバル2022in松本

と き: 2/18(土)
AM10:00~正午(受付AM9:45~)

と ころ: やまびこドーム

費 用: 無 料

内 容: キッズ年代の女の子から一般女性まで、サッカーを体験できるフェスティバルです。サッカーが好き!サッカーをしてみたい!始めてみたい!という方はぜひご参加ください。スパイク禁止のため、運動靴またはトレーニングシューズと水筒をお持ちください。

対 象: 年長児女の子~一般女性

定 員: 60名

募集期間: 2/10(金)まで

申込み: メールで①参加者氏名、②年齢、③サッカー経験有無、④連絡先をお知らせください。必ず返信します。

その他: メールアドレスの受信設定をお願いします。
schlos_matsumoto@yahoo.co.jp

問合せ: FCシュロス松本 小松
☎090-4225-6758

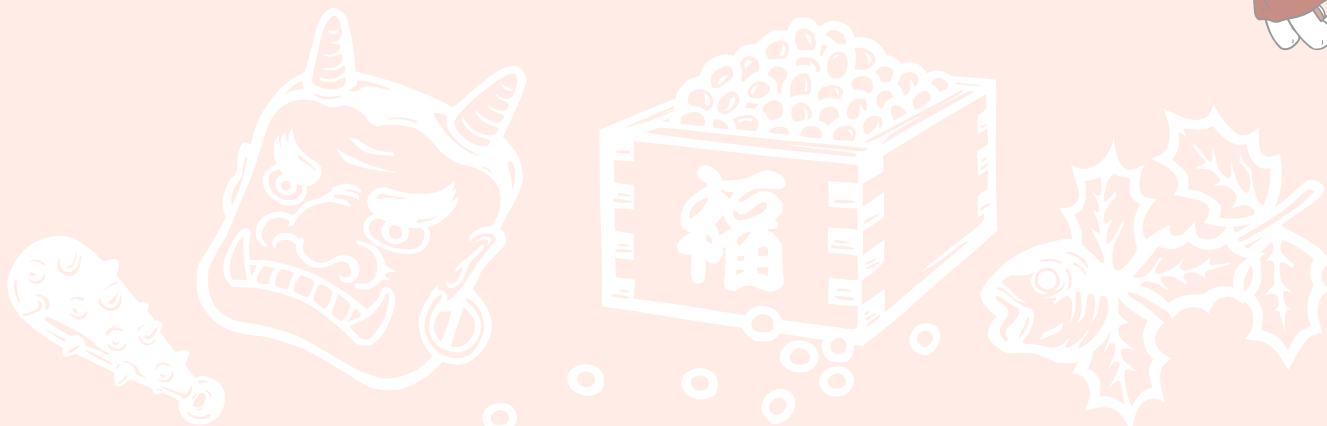

じんけん けいはつ てん 人権啓発ポスター展

と き: 1/4(水)~1/15(日)

AM9:00~PM5:00 ※1/15(日)のみAM9:00~正午

ところ: 梓川アカデミア館 ギャラリー

費用: 入場料無料

内容: 松本市の小・中学生の児童および生徒が任意で制作した人権啓発ポスターの作品展です。83点を展示します。

問合せ: 梓川アカデミア館 岩垂なつき

☎78-5000 FAX78-5101



フラサークル ロコマイカイ メンバー募集

と き: ①火曜日(月2回)

PM6:00~7:00

②毎週金曜日

PM5:30~6:30

③土曜日(月3回)

PM1:30~2:30

ところ: ①島内公民館、②笹賀公民館、③新村公民館

費用: ①2,500円、②4,000円、③3,500円

内容: 楽しくフラを学んで、表現する喜びを知ろう!発表会もあります。

対象: どなたでも

募集期間: 随時

その他: 見学、体験の際は要連絡。

問合せ: 山本

☎090-4462-8009 FAX86-0611



こしょうしつ きょうしつ キッズ硬式テニス教室 体験レッスン

と き: ①月曜日、②火曜日、③水曜日、④木曜日、⑤金曜日、⑥土曜日

(いずれも月3回)

年中~小学2年...PM5:00~5:50

小学3年~6年...PM6:00~6:50

ところ: ①波田扇子田運動公園屋内テニスコート、②④⑥美須々屋内運動場、③⑤南部屋内運動場

費用: 無料

内容: どんなレベルからでも楽しみながらテニスができるようになる教室です。体にぴったりのサイズのラケットとボールを使ってすぐに試合も楽しめます。中学・高校で硬式・軟式どちらのテニス部に入っても対応できるレッスンです。

対象: 年中~小学6年生

募集期間: 実施日の前日まで

申込み: ホームページから

<https://manabidesign.com/kidstennis/>

その他: ラケット無料貸出しあり。

問合せ: まなびデザインテニス教室 飯沼

☎080-3506-9686

しょうがくせい たしゅ 小学生多種スポーツ教室 体験レッスン

と き: 月1~4回(土・日曜日)

AM8:30~10:00またはAM9:00~10:30

ところ: 市内体育館(南部、鎌田、島内、岡田など)

費用: 無料

内容: 体を動かすことの喜びを知り、ずっと好きでいてほしいという思いから始めた教室です。球技を中心にいろいろなスポーツにチャレンジし、動きの基礎やコツをまなんでいきます。月1~4回のコースがあります。

対象: 小学生

募集期間: 実施日の前日まで

申込み: ホームページから

<https://manabidesign.com/sports>

問合せ: まなびデザイン 飯沼

☎080-3506-9686



からて つう つよ からだ つく
空手を通じ強い体と心を作ろう

と き: ①火曜日 PM6:00~7:30

②水曜・土曜日 PM5:30~7:00

※途中休憩あり

ところ: ①寿公民館 2階大会議室、②芳川公民館

費用: 体験無料(1ヶ月)

内容: 文部科学省認定の空手教室です。空手を学ぶことで、挨拶・忍耐力・
人格完成を目指し、コロナに負けないように体づくりを日々頑張っ
ています。

対象: どなたでも

募集期間: 随時

その他: 塩尻スポーツ少年団加盟。見学、体験の際は要事前連絡。

※マスク着用

問合せ: 公益社団法人 日本空手協会 塩尻支部 勝野

☎090-4442-8999

ごうじゅうりゅう ぶじゅうつ
一般社団法人 剛柔流武術館松本教室
生徒募集

と き: 毎週金・土曜日

PM7:00~8:30

ところ: 主に南原IHI体育館、公民館

費用: 月会費3,000円、年会費3,000円、スポーツ保険年間800円

内容: 自分のペースで週に1回でも大丈夫。撃破第一からスーパーリンペ
イまで。楽しみながら剛柔流の修行をしよう。

対象: 小学生から

募集期間: 随時

その他: 昇級審査…状況に応じて年1~2回。本部、支部道場との合同稽古
あり(参加希望者のみ)

問合せ: 山口

☎090-1772-5928



※新型コロナウイルス感染拡大防止のため、中止ま
たは内容が変更になる場合がございます。最新
情報は市公式ホームページをご覧ください。

かくしゅもよお
教育文化センター ~各種催しもの~
こちらのQRコードからご覧ください▶



Twitter
始めました!
フォローしてね!

