

令和4年度

# 業 務 概 要

<女性センター・パレア松本 編>



# 松本市 住民自治局 人権共生課

## 女性センター・パレア松本 編目次

|                  |    |
|------------------|----|
| 1 基本方針           | 4  |
| 2 沿革             | 4  |
| 3 組織             | 4  |
| 4 令和4年度事業計画      | 5  |
| 5 令和3年度事業実施状況    | 7  |
| ・施設平面図           | 9  |
| ・令和3年度女性センター講座実績 | 10 |
| ・令和4年度女性センター講座予定 | 10 |
| ・令和3年度購入図書       | 11 |
| ・広報まつもと掲載記事      | 12 |

# 1 基本方針

男女があらゆる分野に共に参画する機会の確保と、共に責任を担い、一人ひとりの能力を發揮し自己実現できる男女共同参画社会の実現に向け、「第4次松本市男女共同参画計画」に基づき事業を推進します。

# 2 沿革

- 平成 6年 企画部女性室設置
- 平成10年 第3次行動計画「男女共生プランまつもと」策定
- 平成11年 企画部男女共生課に改称  
女性センター開設（教育委員会中央公民館女性センター係）  
所在地 松本市中央1-18-1 Mウイング3階
- 平成12年 男女共生課と中央公民館女性センター係を統合。事務室をMウイングに移転
- 平成13年 組織改正により総務部男女共生課となる
- 平成15年 「松本市男女共同参画計画」策定「松本市男女共同参画推進条例」公布・施行
- 平成17年 組織改正により総務部人権・男女共生課となる  
事務室をMウイング3階（女性センター内）に移転
- 平成18年 「男女共同参画社会に関する市民意識調査」を実施
- 平成20年 「第2次松本市男女共同参画計画」策定  
女性センターの愛称を「パレア松本」に決定
- 平成23年 「男女共同参画社会に関する市民意識調査」を実施
- 平成25年 「第3次松本市男女共同参画計画」策定
- 平成27年 松本市多文化共生プラザを松本市女性センターに移転、共有化
- 平成28年 「男女共同参画社会に関する意識調査」実施
- 平成30年 「第4次松本市男女共同参画計画」策定
- 令和 3年 組織改正により住民自治局人権共生課となる。新たに国際交流担当が加わる  
「男女共同参画社会に関する意識調査」実施

# 3 組織

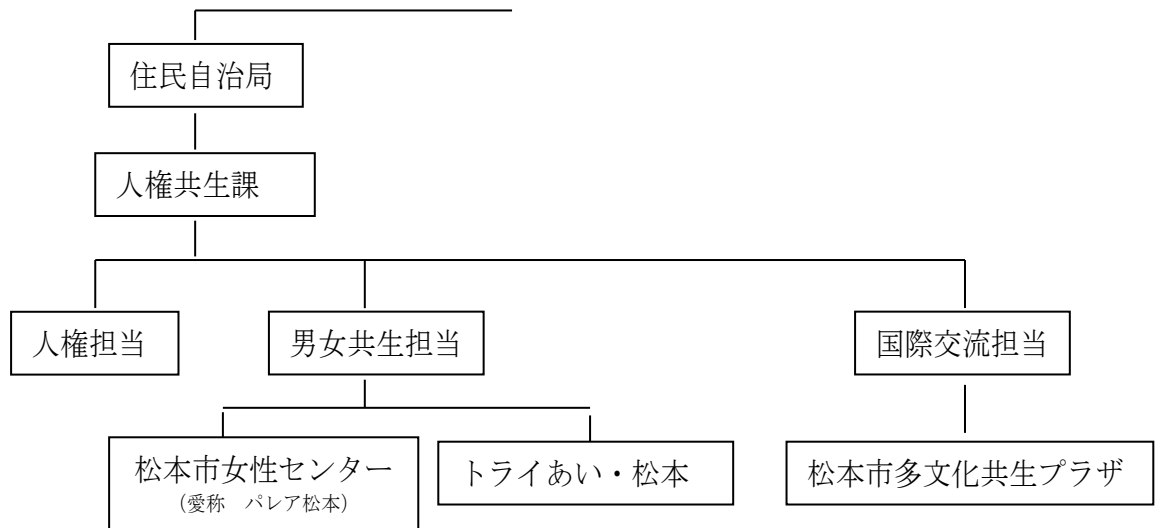

## 4 令和4年度事業計画

### (1) 男女共同参画推進事業

| 事業名   | 事業の内容  |
|---|--|
| 男女共同参画施策の総合企画調整   |  |
| <ul style="list-style-type: none"> <li>・男女共同参画推進委員会の開催</li> </ul>   | <ul style="list-style-type: none"> <li>・議題<br/>第4次男女共同参画計画の推進について<br/>女性センター、トライあい・松本の運営について</li> </ul>  |
| <ul style="list-style-type: none"> <li>・「男女共同参画計画」の進行管理</li> </ul>  | <ul style="list-style-type: none"> <li>・男女共同参画計画の施策の実施状況調査<br/>各所管課の施策実施状況を調査し、男女共同参画推進委員会や庁内調整組織において検証し、公表する</li> </ul>   |
| 政策・方針決定過程への女性の参画の促進   |  |
| <ul style="list-style-type: none"> <li>・附属機関への女性の参画の促進</li> </ul>   | <ul style="list-style-type: none"> <li>令和4年度末までの附属機関における女性の参画率の目標を設定し、全庁的に推進を図る</li> </ul>   |
| <ul style="list-style-type: none"> <li>・女性人材リスト作成</li> </ul>        | <ul style="list-style-type: none"> <li>・女性人材リストの作成<br/>関係機関等へ依頼して女性人材リストへの登録者を引き続き募集して人材リストを作成し、全庁的に活用できるようにする</li> </ul>  |
| <ul style="list-style-type: none"> <li>・地域、職域における女性の参画促進</li> </ul> | <ul style="list-style-type: none"> <li>・地域における女性の参画の促進<br/>地域における女性の参画促進に向け、町会・公民館等関係機関に働きかける</li> <li>・「男女共同参画を進める市民のつどい・まつもと」を開催</li> <li>・地域で男女共同参画に取り組む組織の支援・育成</li> <li>・女性活躍推進に取り組む業種・企業等への支援</li> </ul> |

(2) 女性センター事業の推進

| 事業名   | 事業の内容   |
|---|---|
| 調査・研究   |   |
| <ul style="list-style-type: none"> <li>・情報の収集と提供</li> </ul>     | <ul style="list-style-type: none"> <li>・資料情報室の整備<br/>国、県等の発行する資料、刊行物などの収集、また、男女共同参画に関する図書等を購入し、閲覧・貸し出しを行い、情報の提供を行う</li> <li>・市公式ホームページによる情報提供<br/>インターネットを通じて男女共同参画に関する情報の提供を行う</li> <li>・広報まつもとに男女共同参画に関する情報を掲載<br/>年2回（6月、1月）</li> <li>・女性センターFacebookを通じた情報発信</li> </ul> |
| 啓発事業  |   |
| <ul style="list-style-type: none"> <li>・講座の開催</li> </ul>        | <ul style="list-style-type: none"> <li>・第4次男女共同参画計画の6つの基本目標に基づいた講座、講演会を開催<br/>【講座案はP10参照】</li> </ul>  |
| <ul style="list-style-type: none"> <li>・男女共同参画出前講座</li> </ul>   | <ul style="list-style-type: none"> <li>・松本市出前講座の開催<br/>地区住民等からの要望により、出前講座を開催</li> </ul>   |
| <ul style="list-style-type: none"> <li>・男女共同参画週間関連行事</li> </ul> | <ul style="list-style-type: none"> <li>・関連資料の展示等の開催<br/>男女共同参画に関する展示（図書館）<br/>日時 6月23日～29日</li> </ul>   |
| <ul style="list-style-type: none"> <li>・女性センターまつり</li> </ul>    | <ul style="list-style-type: none"> <li>・女性センターまつりの開催<br/>日時 5月29日（土）→新型コロナウイルスで中止</li> </ul>  |
| 人材育成  |   |
| <ul style="list-style-type: none"> <li>・女性指導者研修事業</li> </ul>    | <ul style="list-style-type: none"> <li>・【海外】<br/>※今年度は新型コロナウイルスで派遣事業自体なし</li> <li>・【国内】国、地方団体等が行う研修への派遣<br/>派遣時期：通年<br/>※理工系女子学生の進路支援のための研修も支援</li> </ul>   |
| <ul style="list-style-type: none"> <li>・推進委員研修会</li> </ul>      | <ul style="list-style-type: none"> <li>・男女共同参画推進委員等研修会の開催<br/>政策・方針決定の場での男女共同参画を進めるために、推進委員研修会を開催し、意識啓発（一般市民の参加可）</li> </ul>  |

|            |  |
|------------|--|
| 相談事業       |  |
| ・女性弁護士相談   | ・女性のための弁護士相談の実施<br>女性を対象にした女性弁護士による面接相談<br>毎月 第2火曜、第4月曜 13時30分～15時30分<br>各日定員4人 1人30分  |
| ・一般相談      | ・面接相談（カウンセリング） 6名の相談員の当番制<br>月・火・木・金 13時～17時<br>第4金曜日 16時～19時<br>・電話相談<br>火・水（第1・3のみ）・金 9時～12時<br>・育児相談 火、水（第1・3のみ） 10時～12時<br>・男性電話相談 月3回実施 |
| その他        |  |
| ・関係団体等との連携 | ・各団体との連携<br>長野県男女共同参画センター、松本商工会議所等他機関との連携事業を実施します。   |

## 5 令和3年度事業実施状況

### (1) 男女共同参画推進事業

#### ア 男女共同参画推進施策の総合企画調整・男女共同参画計画の推進

##### (ア) 第4次松本市男女共同参画計画の進行管理

第4次松本市男女共同参画計画の推進にあたり、庁内関係課へ積極的推進を要請しました。

##### (イ) 松本市男女共同参画推進委員会の開催

20人、任期2年：(令和2年9月30日～令和4年9月30日)により、第4次松本市男女共同参画計画の進行管理をしました。

##### (ウ) 「男女共同参画をすすめる市民のつどい・まつもと」あり方を検討

#### イ 政策方針決定の場への女性の参画の推進

##### (ア) 附属機関等における女性委員の参画状況

| 年 度   | 審議会等数    | 委員総数   | 女性委員数 | 女性委員割合 |
|-------|----------|--------|-------|--------|
| 令和元年度 | 122(105) | 3,031人 | 988人  | 32.6%  |
| 令和2年度 | 115(101) | 2,869人 | 957人  | 33.4%  |
| 令和3年度 | 116(102) | 2,781人 | 945人  | 34.0%  |

※（ ）は女性委員のいる審議会等数

(2) 女性センター事業

ア 施設利用

| 年度 | 総数  |       | ネットワーク室 |       | 相談室    |        |           | (参考)<br>交流フローア |
|----|-----|-------|---------|-------|--------|--------|-----------|----------------|
|    | 件数  | 人数    | 件数      | 人数    | 面接相談件数 | 電話相談件数 | 総数(人)     | 総数(人)          |
|    | 件   | 人     | 件       | 人     | 件      | 件      | 件(人)      | 人              |
| 元  | 887 | 5,457 | 515     | 5,085 | 217    | 155    | 372 (372) | 6,718          |
| 2  | 789 | 2,514 | 376     | 2,101 | 207    | 206    | 413 (413) | 744            |
| 3  | 999 | 3,708 | 576     | 3,285 | 246    | 177    | 423 (423) | 1,187          |

イ 情報の収集と提供

(ア) 広報まつもと特集号の発行

6月号 「男女共同参画週間」 → 資料12ページ

1月号 「コロナ禍の生理用品の配布」 → 資料13ページ

(イ) 相談室案内カードの作成・配布

窓口配架及び講座参加者に配布

(ウ) 資料情報室の整備

女性問題、男女共同参画啓発等に関する資料情報の収集、提供

資料情報室の整備（蔵書 約3,000冊、ビデオテープ・DVD 84本）

図書新規購入 56冊

貸出 図書資料 304冊

ウ 啓発事業

(ア) 主催講座・講演会の実施

(イ) パレア松本 女性センターまつり

新型コロナウイルス感染症のため中止

(ウ) 男女共同参画週間関連行事

男女共同参画に関する展示

日時 6月23日～29日

エ 人材育成事業

(ア) 女性指導者研修事業補助

新型コロナウイルス感染症のため実績なし

オ 相談事業

(ア) 女性弁護士相談

法律に関する問題について、女性の弁護士による相談を実施

毎月 第2火曜日、第4月曜日 13時30分～15時30分

相談件数 77件

(イ) 心と生き方の相談室（面接、電話相談）

面接相談 心と生き方の悩み全般について6名の相談員が当番制で面接による相談を実施

時間 13時～16時（月・火・木・金）

16時～19時（第4金）

相談件数 246件  
 電話相談 心と生き方の悩み全般について、女性相談員が相談を受ける。  
 時間 9時～12時(火・水(第1・3)・金)  
 相談件数 153件

男性電話相談 心と生き方の悩み全般について、男性相談員が相談を受ける。  
 時間 17時～20時(第2, 3, 4火)  
 相談件数 24件

カ 女性センターを活動の拠点とするグループの活動支援

(ア) 松本市女性団体連絡協議会 6団体

|              |                    |              |
|--------------|--------------------|--------------|
| ①松本地区更生保護女性会 | ②松本友の会             | ③新日本婦人の会松本支部 |
| ④I女性会議松本支部   | ⑤みんなの学校 in 松本企画委員会 | ⑥有権者同盟松本     |

(イ) その他女性センター利用登録団体 19団体

|                           |                    |                        |
|---------------------------|--------------------|------------------------|
| ①松本のまちづくりを考える女の101人会議     | ②国際女性教育振興会長野支部     | ③松本退職女性教職員の会           |
| ④かのんカウンセリング研究会            | ⑤美しいウォーキングの会       | ⑥拳志男                   |
| ⑦木陰の会                     | ⑧中信華道会             | ⑨gid.jp 甲信支部           |
| ⑩NPO 法人中信多文化共生ネットワーク      | ⑪松本西ありのまま会         | ⑫特定非営利活動法人サポートセンターとまり木 |
| ⑬多文化と日本語の広場               | ⑭コミュニケーション講座いつものあれ | ⑮かのんカウンセリング学習会         |
| ⑯日本一女性が起業しやすいまちづくり信州実行委員会 | ⑰心と体 楽になったらいいね     | ⑱NRPP研究会               |
| ⑲オイスカ中信支部                 |                    |                        |

パレア松本・女性センター3階 平面図

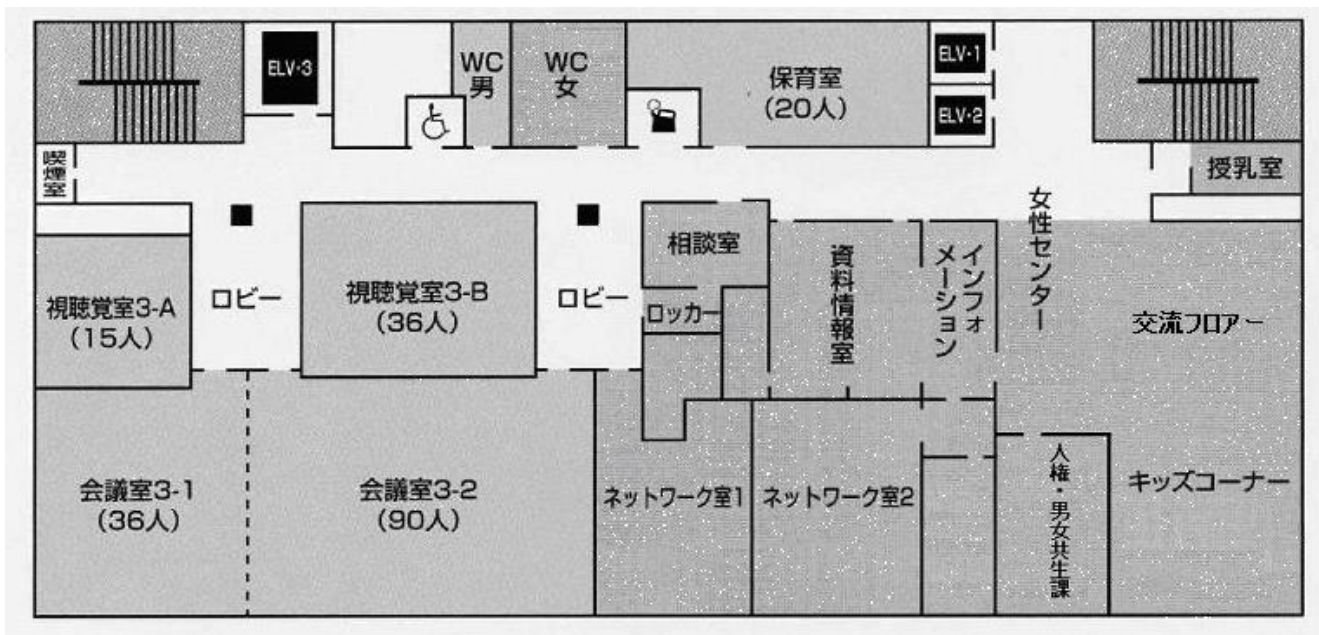



令和3年度 女性センター講座実績

|    | 計画分野 | テーマ     | 講座名                  | 対象者            | 回数  | 開催日          | 講師               | 参加者数 | 託児者 |
|----|------|---------|----------------------|----------------|-----|--------------|------------------|------|-----|
| 1  | 第2分野 | 外国人、WLB | わかりやすい説明とは？          | 20～50代女性       | 中止  | 1月31日        | 信大 島田 英昭         |      |     |
| 2  | 第2分野 | WLB     | これで悩まない！お弁当づくりの秘訣    | 一般             | 中止  | 1月20日        | 神社 亜友美           |      |     |
| 3  | 第2分野 | 女性活躍    | 更年期いきいきセミナー          | 30代後半～50代後半の女性 | 1   | 9月24日        | 山崎 静子            | 19人  | 無   |
| 4  | 第2分野 | 起業      | 女性起業家のたまごたちの夢を語る交流会  | 起業を考えている女性     | 1   | 10月29日       | 井上 治夫            | 10人  | 1人  |
| 5  | 第3分野 | 離婚      | 女性のための離婚に関する法律セミナー   | 夫婦関係に悩む女性      | 2   | 9月30日        | 李 栄愛             | 22人  | 3人  |
| 6  | 第3分野 | 防災      | 女性の視点で考える防災講座        | 一般             | 1   | 8月20日        | 塩沢 裕己            | 17人  | 0人  |
| 7  | 第3分野 | デートDV   | デートDV防止指導者養成講座       | 指導者になりたい方      | 3   | 6/5、6/19、7/3 | 竹内 未希代           | 30人  | 無   |
| 8  | 第3分野 | 相続      | 女性を知っておきたい新相続法改正セミナー | 一般(女性)         | 1   | 7月30日        | 井上 治夫            | 5人   | 無   |
| 9  | 第3分野 | 歴史      | 松本の女性史(小松先生)         | 一般             | 1   | 12月17日       | 小松 芳郎            | 17人  | 無   |
| 10 | 第3分野 | 保険      | 知って得する保険の正しい知識セミナー   | 一般             | 1   | 6月30日        | 第一生命保険㈱          | 6人   | 0人  |
| 11 | 第3分野 | 外国人     | 外国人のための日本料理教室        | 外国由来の方         | 1   | 12月13日       | 農村生活マイスター協会松本    | 10人  | 無   |
| 12 | 第4分野 | 不妊治療    | コロナ禍でどう変わった？不妊セミナー   | 不妊に悩むカップル      | 1   | 5月23日        | 長野県不妊・不育相談センター職員 | 5人   | 無   |
| 13 | 第3分野 | 男性育休    | 男性の育児休業取得体験談発表       | 市職員            | 1   | 10月7日        | 上原 聖二            | 26人  |     |
|    |      |         |                      |                | 14回 |              |                  | 167人 | 4人  |

令和4年度 男女共同参画・女性センター講座 年間計画一覧(案)

○男女共同参画事業

|   | 施策分野 | 講座名            | 対象    | 目的                     | 内容  | 開催時期    | 講師 | 回数 | 定員 | 料金 | 託児定員 |
|---|------|----------------|-------|------------------------|---|---------|----|----|----|----|------|
| 1 | 第3分野 | 男女共同参画推進委員会研修会 | 推進委員等 | 男女共同参画推進委員の男女共同参画意識の醸成 | 男女共同参画に関する専門家から、今後活動する委員に対し意識啓発のための講演会を行う | つどいと兼ねる | 未定 | 1  | 20 | 無  | 無    |

○女性センター事業

|    | 施策分野 | 講座名                    | 対象   | 目的                                | 内容  | 開催時期    | 講師            | 回数 | 定員  | 料金   | 託児定員  |
|----|------|------------------------|------|-----------------------------------|---|---------|---------------|----|-----|------|-------|
| 1  | 第2分野 | 自分を輝かせるための手帳術          | 一般   | ワーク・ライフ・バランスの充実                   | 自分のライフスタイルにあった手帳の選び方、使い方を学ぶ                 | 12月     | 未定            | 1  | 25  | 200円 | 10    |
| 2  | 第2分野 | 女性のための起業セミナー           | 一般   | 起業の基本を学び、自分らしい生き方の模索              | 専門家から起業のノウハウや心構えを学ぶ                         | 8月      | 井上 治夫         | 1  | 25  | 無料   | 10    |
| 3  | 第2分野 |                        |      |                                   | 実際、起業した女性起業家を交えて体験談を聞く                      | 1月      | 女性起業家(2名)     | 1  | 25  | 無料   | 10    |
| 4  | 第2分野 | これで困らない！お弁当づくりのコツ      | 一般   | 家庭円満とストレス軽減                       | 負担になりがちなお弁当づくりのポイントを学ぶ                      | 2月      | 神社 亜友美        | 2  | 20  | 700円 | 10人×2 |
| 5  | 第2分野 | リカレント教育のすすめ            | 一般   | リカレント教育の重要性                       | 様々な生き方が広がる中で、長い人生を豊かに送るための学びを考える            | 6月      | キャリアコンサルタント   | 1  | 30  | 無料   | 10    |
| 6  | 第2分野 | 外国人のための日本料理教室          | 外国人  | 日本文化の理解                           | 農村生活マイスター協会会員を講師に、地元食材を使った料理作り              | 12月     | 農村生活マイスター協会会員 | 1  | 20  | 800円 | 無     |
| 7  | 第2分野 | もう迷わない！通勤服選び           | 一般   | 女性活躍とワーク・ライフ・バランス                 | 自分にあった通勤服をストレスなく選ぶポイントについて学ぶ                | 4月      | スタイリスト        | 2  | 20  | 400円 | 10人×2 |
| 8  | 第3分野 | デートDV防止講座              | 高校生  | 若い段階での意識啓発と暴力の予防                  | デートDVやそれにまつわる性の問題について、専門家の講演を実施。各学校での出前講座   | 7月、1月   | 北原 光子、山崎 静子   | 2  | 150 | 無料   | 無     |
| 9  | 第3分野 | 定年後の夫とうまく付き合う方法        | 一般   | 夫婦のより良いコミュニケーション                  | 定年後、夫との距離感や付き合い方に悩む女性を対象に、より良いコミュニケーションを考える | 9月      | カウンセラー        | 1  | 30  | 無料   | 無     |
| 10 | 第3分野 | 男女共同参画出前講座             | 一般   | 地域・企業における男女共同参画の理解促進              | 各地区や企業へ出向き、男女共同参画に関する講座を実施                  | 通年      | 職員            | 6  | 150 | 無料   | 無     |
| 11 | 第3分野 | 女性のための離婚法律セミナー         | 女性   | 経済的、精神的に自立した生活                    | 離婚に必要な手続きを知り、生活を考える                         | 6/29、2月 | 李 栄愛          | 2  | 20  | 200円 | 10人×2 |
| 12 | 第3分野 | 女性がスポーツをする時に知っておきたいこと※ | 女子生徒 | 女性がスポーツをするときに気を付けるポイント            | 女性の体の仕組みを知り、スポーツをするときに健康を損なうことのないようにする      | 7月      | 未定            | 1  | 25  | 無料   | 無     |
| 13 | 第3分野 | 年金のヒミツ～知って得する～         | 一般   | 老後の暮らし方                           | よくわからない年金の仕組みや金額について正確な情報を学び、将来に備える         | 9月      | FP            | 1  | 30  | 200円 | 無     |
| 14 | 第3分野 | 教養講座～国際女性デー講座～         | 一般   | 世界の男女共同参画の現状を知る                   | 国際女性デーにちなみ、海外の女性の現状について考える                  | 3月      | 国際NGO         | 1  | 30  | 無料   | 無     |
| 15 | 第4分野 | いきいき姿勢改善セミナー           | 一般   | 長く働き続けるための工夫とメンテナンス               | 姿勢から来る歪みや痛みの原因を知り、いつまでも健康でいられるコツを知る         | 8月      | 未定            | 1  | 20  | 250円 | 10    |
| 16 | 第4分野 | 美髪キーパーセミナー             | 一般   | 印象改善とアンチエイジング                     | いきいきと過ごすために、美しい頭髪を維持するポイントを学ぶ               | 11月     | 未定            | 2  | 20  | 250円 | 10人×2 |
| 17 | 第4分野 | 心と体をラクにする快眠講座          | 一般   | 精神疾患・体の不調予防                       | 睡眠にまつわるトラブルや悩みを知ることで、心身の安定を図る。              | 5月      | 医師            | 1  | 30  | 無料   | 10    |
| 18 | 第5分野 | 科学的思考で料理を作ってみよう        | 小中高  | 理工分野への興味・関心の促進、将来の理工系分野への進出を促進する。 | 料理を科学で説明しながら作ることで、理工系に興味を持ってもらう             | 8月      | 未定            | 1  | 20  | 500円 | 無     |
| 19 | 第5分野 | 女性の大学院進学を考える座談会        | 小中高  | 理工分野への興味・関心の促進、将来の理工系分野への進出を促進する。 | 理工系分野に就職した先輩女性の体験談を聞く                       | 3月      | 先輩理工系女性(4名)   | 1  | 20  | 無料   | 無     |

女性センター購入図書(R3実績)

|    | タイトル                         | 著者          | 購入先     |    | タイトル                      | 著者          | 購入先  |
|----|------------------------------|-------------|---------|----|---------------------------|-------------|------|
| 1  | 心の疲れをとるコツ                    | 植西 聡        | 高美書店    | 31 | ファッションの仕事で世界を変える          | 白木 夏子       | 笠原書店 |
| 2  | アドラーに学ぶ“人のためにがんばり過ぎない”生き方    | 桑原 晃弥       | 高美書店    | 32 | シンデレラとガラスの天井              | ローラ・レーン他    | 笠原書店 |
| 3  | 「母と息子」の日本論                   | 品田 知美       | 高美書店    | 33 | 盗撮をやめられない男たち              | 斉藤 章佳       | 笠原書店 |
| 4  | 心病む夫と生きていく方法                 | 蔭山 正子       | 高美書店    | 34 | アカデミアを離れてみたら              | 岩波書店編集部     | 笠原書店 |
| 5  | 改訂版 電話相談の実際                  | 高塚 雄介他      | 高美書店    | 35 | 女たちの壬申の乱                  | 水谷 千秋       | 笠原書店 |
| 6  | 多様な社会はなぜ難しいか                 | 水無田 气流      | 笠原書店    | 36 | 新書版 性差の日本史                | 国立歴史民俗博物館   | 笠原書店 |
| 7  | 自分らしくなれる「ソトママ」               | 松本 ゆうや      | 笠原書店    | 37 | 「女子」という名の呪い               | 雨宮 処凛       | 笠原書店 |
| 8  | 令和3年版 男女共同参画白書               | 内閣府男女共同参画   | 笠原書店    | 38 | 目の見えない白鳥さんとアートを見に行く       | 川内 有緒       | 笠原書店 |
| 9  | #駄言辞典                        | 日経×woman    | 笠原書店    | 39 | くうとしの 認知症の犬しのと介護猫くう       | 晴           | 笠原書店 |
| 10 | 男社会がしんどい                     | 田房 恵子       | 笠原書店    | 40 | ライフ・シフト2                  | リンダ・グラッドン他  | 笠原書店 |
| 11 | 事実婚と夫婦別姓の社会学                 | 阪井 裕一郎      | 笠原書店    | 41 | 認知症世界の歩き方                 | 筑 裕介        | 笠原書店 |
| 12 | 僕は食器洗いをやっていただけで、家事をやっていた     | 土屋 礼央       | 笠原書店    | 42 | ジェンダーレス時代の男の子の育て方         | 佐藤 律子       | 笠原書店 |
| 13 | なぜ、あなたの思っていることはなかなか相手に伝わらないの | 西 剛志        | 笠原書店    | 43 | 離婚後のトリセツ                  | 大西 信幸       | 笠原書店 |
| 14 | どうしても頑張れない人たち                | 宮口 幸治       | 笠原書店    | 44 | モラニゲ                      | 榎本 まみ       | 高美書店 |
| 15 | つぎに読むの、どれにしよう？               | 越高 綾乃       | ちいさいおうち | 45 | 大統領を動かした女性 ルース・ギンズバーグ     | ジョナ・ウィンター   | 高美書店 |
| 16 | はじめてのキャンプ                    | 林 明子        | ちいさいおうち | 46 | ママはパパがこわいの？               | ゆむい         | 高美書店 |
| 17 | ふまんばかりのメシカおばさん               | キャロル・チャップマン | ちいさいおうち | 47 | 新編おんなの戦後史                 | もろさわようこ     | 高美書店 |
| 18 | 好きなこと にがてなこと                 | 新井 洋行       | ちいさいおうち | 48 | ニュージーランドアーダーン首相 世界を動かす共感力 | マデリン・チャップマン | 高美書店 |
| 19 | へろへろおじさん                     | 佐々木 マキ      | ちいさいおうち | 49 | 矯正という仕事                   | 名執 雅子       | 高美書店 |
| 20 | ムカついても、やっぱり夫婦で生きていく          | 一田 憲子       | 笠原書店    | 50 | ジェンダーと脳                   | ダフナ・ジョエル他   | 高美書店 |
| 21 | 新編 激動の中を行く 与謝野晶子             | もろさわ ようこ    | 笠原書店    | 51 | アダム・スミスの夕食を作ったのは誰か？       | カトリーン・マルサル  | 高美書店 |
| 22 | 女性アスリートの教科書                  | 須永 美歌子      | 笠原書店    | 52 | 女子の謎を解く                   | 三宅 香帆       | 高美書店 |
| 23 | 「愛」という名の優しい暴力                | 斎藤 学        | 笠原書店    | 53 | 生理で知っておくべきこと              | 細川 モモ       | 高美書店 |
| 24 | 実家が放してくれませんか                 | まさ りえこ      | 笠原書店    | 54 | SHINE！                    | 田代 祐子       | 高美書店 |
| 25 | ジェンダー視点で学ぶ女性史                | 澤田 季江       | 高美書店    | 55 | 捨てられる男たち                  | 奥田 祥子       | 高美書店 |
| 26 | ブラックウェルに憧れて                  | 南 杏子        | 高美書店    | 56 | ルポコロナ禍で追いつめられる女性たち        | 飯島 裕子       | 高美書店 |
| 27 | 女たちのポリティクス                   | プレイディ みかこ   | 高美書店    |    |                           |             |      |
| 28 | フェミニズムに出会って長生きしなくなった。        | アルテイシア      | 高美書店    |    |                           |             |      |
| 29 | 限界から始まる                      | 上野千鶴子、鈴木涼美  | 高美書店    |    |                           |             |      |

|    |                       |       |      |
|----|-----------------------|-------|------|
| 30 | マジョリティ男性にとってまっとうさとは何か | 杉田 俊介 | 笠原書店 |
|----|-----------------------|-------|------|

6月1日～7日は「水道週間」

# 生活も ウイルス予防も

## 蛇口から

●問い合わせ 総務課

(上下水道局内)

☎48-6800

☎47-2137

水道週間は、水道の現状や課題について理解を深め、今後の水道事業の取り組みについて協力を得ることを目的として、毎年全国一斉に実施されています。

上下水道局では、「おいしい水をそのままに 未来へつなぐ安全・強靱な水道」を基本理念とした、新しい松本市水道ビジョンを令和3年3月に策定しました。

災害に強い強靱な水道を目指す、水道施設への取り組みを紹介し

ます。多くの水道施設は、昭和40年代以降に整備され、老朽化が進み、耐震性も不足しています。

上下水道局では、配水地等14施設のうち、4施設の耐震化工事を完了しています。引き続き10施設についても、耐震化を進めます。

また、重要な水道管162キロメートルのうち、62キロメートル



水道管の耐震化工事（安原地区）

の耐震化工事を完了しました。今後は、残りの水道管のほかに、災害対応病院や医療救護所へつながる水道管を優先的に耐震化していきます。

いつでも蛇口をひねれば水がでる生活を守るための工事を行っています。市民の皆さんには、工事に伴う交通規制や断水へのご理解ご協力をお願いします。

6月23日～29日は「男女共同参画週間」

# 性別を超えて、

## 「私」だからの時代へ

●問い合わせ 人権共生課

(Mウイング3階)

☎39-11105

☎37-11153

今年の「男女共同参画週間」に合わせ、内閣府が、15～20歳以下を対象に、キャッチフレーズを募集しました。若い世代を対象に募集したのは今年が初めてです。

全国の作品の中から最優秀作品に選ばれたのは、次の作品です。

「女だから、男だから、ではなく、私だから、の時代へ。」

人は性別を選んで生まれてくることができませぬ。「男はこう」「女はこう」と思い込みで生き方や働き方を決めつけることは、他者を傷つけてしまうこともあります。厄介なのは、何気なく身に付けた感覚で、「無意識に」「良かれと思って」決めつけてしまうことです。一人ひとりが認められ尊重されるために、自分の行動や発言が、相手への生きづらさにつながっていないか、日々、意識を磨きましよう。

女だから、男だから、ではなく、

## 私だから、の時代へ

令和3年度 男女共同参画週間

6/23 6/29

女性センター・パレオ松本では、毎月ニュースターを発行しています。詳細は、市ホームページをご覧ください。



皆さんの声を聞かせてください！

# パブリックコメント募集

●問い合わせ 行政管理課（本庁舎3階 ☎33-4770 ☎33-1877）

今年度  
意見207件のうち  
17件が計画に  
反映されました

重要な計画等の策定にあたり、素案を公表して、市民の皆さんのご意見等をお聞きし、政策への反映を検討するとともに、ご意見等に対する市の考え方を公表する制度です。皆さんの声をお寄せください。

| 案件名                | 内容   | 実施時期 | 担当課                            |
|--------------------|--|------|--------------------------------|
| 松本市国土強靱化地域計画の改定    | 大規模自然災害に対し、事前防災および減災、その他迅速な復旧復興等に資する取り組みを定めた平成27年度策定の国土強靱化地域計画について改定するもの             | 1月頃  | 危機管理課<br>☎33-9119<br>☎33-1011  |
| 松本市地域排水施設事業経営戦略の改定 | 四賀地区地域排水施設事業について、今後も安定して継続するために、平成28年度に策定した経営戦略を改定するもの                               | 1月頃  | 環境保全課<br>☎34-3024<br>☎34-3202  |
| 第2期松本市農林業振興計画(案)   | 松本市農林業振興条例に基づき、食を支え、生活環境を保全している農林業を守り育てるための振興施策を策定するもの                               | 1月頃  | 農政課<br>☎34-3221<br>☎36-6217    |
| 松本市農業集落排水事業経営戦略の改定 | 安曇地区農業集落排水事業について、今後も安定して継続するために、平成28年度に策定した経営戦略を改定するもの                               | 1月頃  | 耕地課<br>☎78-3004<br>☎78-3942    |
| 史跡小笠原氏城跡保存活用計画(案)  | 国史跡小笠原氏城跡(井川城跡、林城跡(大城・小城))の保存活用を目的として、史跡の現状と課題を踏まえ、今後の保存活用、整備等の基本方針を定める保存活用計画を策定するもの | 1月頃  | 文化財課<br>☎85-7064<br>☎86-9189   |
| 第3次松本市地域づくり実行計画(案) | 安心して、いきいきと暮らせる住みよい地域社会の構築に向けて、市民が主体となって地域課題を解決していく活動や取り組みを支援するため、第3次計画を策定するもの        | 2月頃  | 地域づくり課<br>☎34-3280<br>☎34-0400 |
| 第3次松本市教育振興基本計画(案)  | 松本市の教育の目指す方向性を明らかにし、目標ごとの具体的な取り組みを定める第3次計画を策定するもの                                    | 2月頃  | 教育政策課<br>☎33-3980<br>☎33-3934  |

※詳細は、各担当課にお問い合わせください。案件名、実施時期は変更になる場合があります。

## コロナ禍の女性支援

## 生理用品の配布

●問い合わせ 人権共生課（Mウイング3階 ☎39-1105 ☎37-1153）

コロナ禍で「**生理の貧困**」という言葉が耳にするようになりました。経済的な理由で生理用品の購入が難しい女性が増えているという問題が注目されたためです。女性が生理に関連して生涯支払う金額は個人差がありますが、**30～200万円程度**といわれています。

しかし、単に経済困窮の側面だけでなく、女性であるが故に生理に関する支出が発生するのは不公平

ではないかという議論があります。海外に目を向けてみると、例えばスコットランドでは生理用品を無償提供していたり、ニュージーランドやフランスでは学校などで無償提供を行ったりしています。

施設のトイレに行けば当たり前にトイレットペーパーがあるように、生理用品も備え付けられている社会になると良いですね。



## ナプキンの配布

※11月末までに203パック配布

松本市では、昨年5月から希望者にナプキンを配布しています。配布は現在も継続しています。必要な方は下記の場所で配布していますので、お越しく下さい。何回でもご利用いただけます。

- ◆市民相談課（まいさぼ松本）（本庁舎1階）
- ◆北部保健センター（元町3-7-1）
- ◆南部保健センター（双葉4-8）

- ◆西部保健センター（波田6908-1）
- ◆女性センター・パレア松本（Mウイング3階）

詳細はこちら▶

