Bei Starkregen, der einmal in 100 Jahren auftritt (geplanter Maßstab)

Gefahrenkarte der Stadt Matsumoto ⑨

Johoku・Yasuhara・Joto・Shiraita・Shimauchi・Okada・Satoyamabe・Hongo・Siga

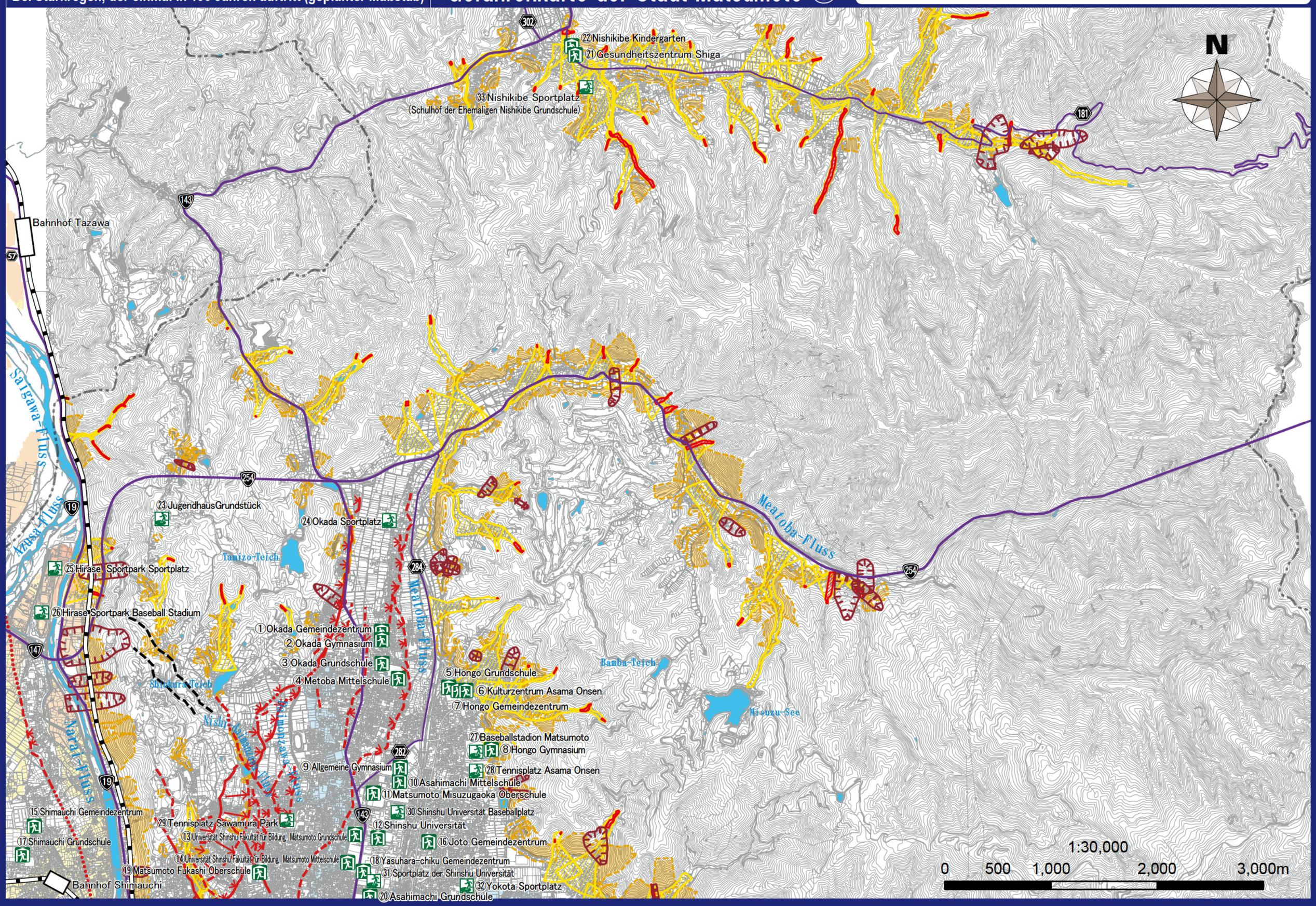

Bei Starkregen, der etwa einmal in 1.000 Jahren auftritt (maximal zu erwartendes Ausmaß)

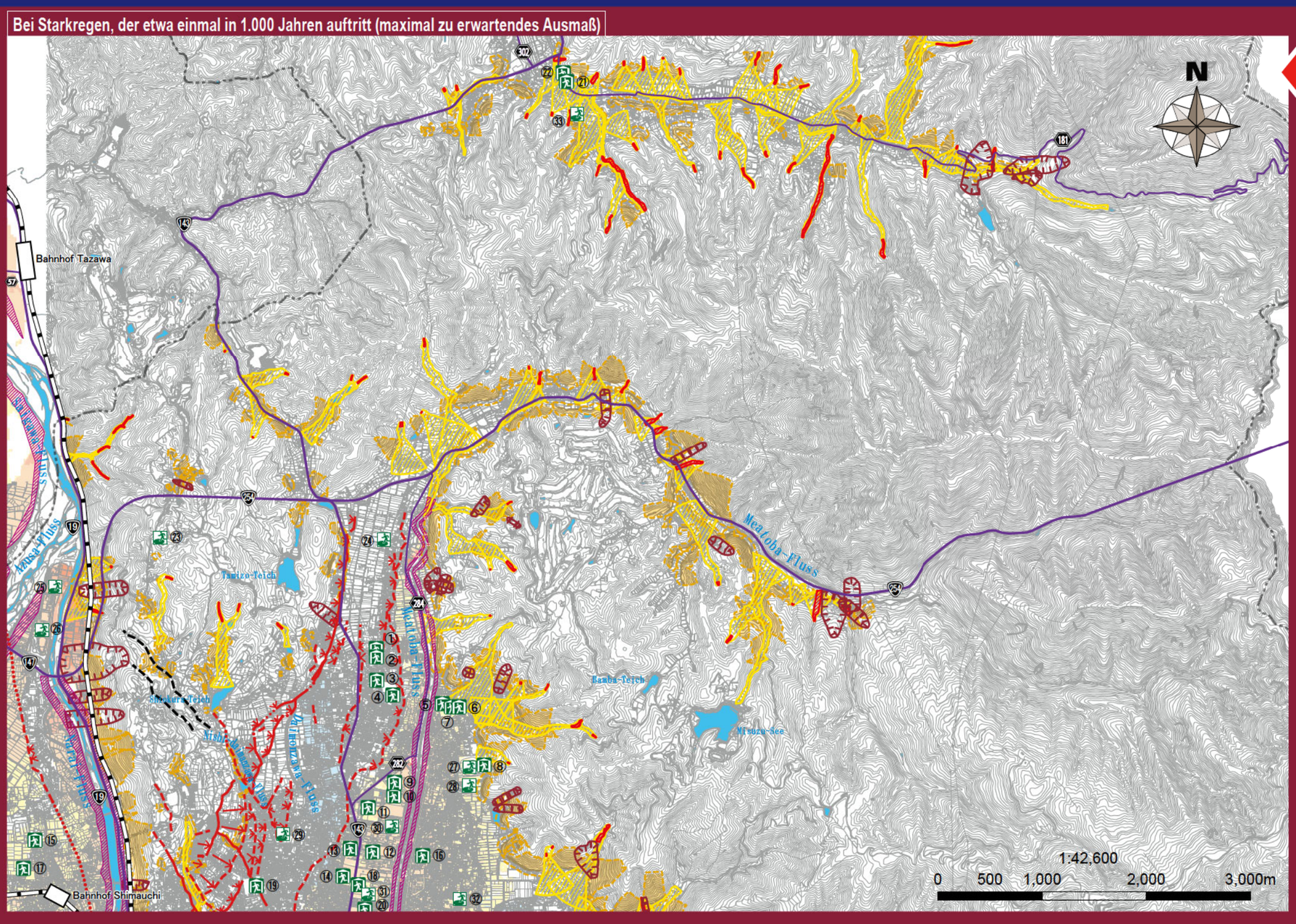

Die Stadt Matsumoto basiert auf einem Evakuierungssystem, das von einem geplanten Hochwasserausmaß ausgeht (Abbildung oben). Je nach Niederschlagssituation kann es jedoch vorkommen, dass die Stadt bei einem angenommenen maximalen Hochwasserausmaß (linke Abbildung) auf ein Evakuierungssystem umstellt, achten Sie daher bitte ausreichend auf die Hinweise auf der Gefahrenkarte.

Legende

Geschätzte Überschwemmungsreichweite (Hochwassertiefe)

Neue Überschwemmungsannahme
(Narai-Fluss, Tagawa-Fluss, Susuki-Fluss, Meatoba-Fluss, Ushibuse-Fluss, Kusari-Fluss, Mimasawa-Fluss, Kosobe-Fluss, Azusa-Fluss)

- 10,0 m oder mehr
- 5,0 m oder mehr und weniger als 10,0 m
- 3,0 m oder mehr und weniger als 5,0 m
- 0,5 m oder mehr und weniger als 3,0 m
- Weniger als 0,5 m

Konventionelle Überschwemmungsannahme
(Daimonzawa-Fluss, Nishi-Daimonzawa-Fluss, Yugawa-Fluss, Izumi-Fluss, Shiozawa-Fluss)

- 5,0 m oder mehr
- 2,0 m oder mehr und weniger als 5,0 m
- 1,0 m oder mehr und weniger als 2,0 m
- 0,5 m oder mehr und weniger als 1,0 m
- Weniger als 0,5 m

10m / 5.0m / 3.0m / 0.5m / 5.0m / 2.0m / 1.0m / 0.5m

- Überschwemmungsgebiete wie eingestürzte Häuser (Flussufererosion)
- Überschwemmungsgebiete wie eingestürzte Häuser (Flood Flow)

Sediment-Katastrophenwarngebiet

- Steilhangeinsturz: Warnbereich / Sonderwarnbereich
- Trümmerfluss: Warnbereich / Sonderwarnbereich
- Erdrutsch: Warnbereich

- Ausgewiesene Evakuierungsunterkunft — Eine Einrichtung, die eingerichtet wird, wenn Bewohner, die wegen Katastrophengefahr evakuiert wurden, so lange wie nötig bleiben, bis die Gefahr einer Katastrophe verschwindet, oder wenn Bewohner, die aufgrund einer Katastrophe nicht mehr in ihre Häuser zurückkehren können, vorübergehend bleiben.
- Ausgewiesene Notfall-Evakuierungsstandorte — Ein Zufluchtsort, um der Gefahr einer Katastrophe zu entgehen, wenn sie eintritt oder wahrscheinlich eintreten wird.

- Schnellstraße
- Nationale Straße
- Präfektur Straße
- Eisenbahn (JR)
- Eisenbahn (Privatbahn)
- Flüsse und Wasserflächen
- Faille active(zuverlässiger Ort)
- Faille active (Ort unsicher)
- Faille active (Untergrund)
- Geschätzter aktiver Fehler
- Biegeverformung

Ausgewiesene Evakuierungsunterkunft / Ausgewiesene Notfall-Evakuierungsstandorte

○: Kann evakuiert werden ×: Kann nicht evakuiert werden -: Offen je nach Situation

*Der "ausgewiesene Evakuierungsbereich" in der Stadt Matsumoto dient auch als "ausgewiesener Notfall-Evakuierungsbereich".

Namen	Adresse	Arten von Katastrophen abgedeckt: Hochwasser (einmal in 100 Jahren)	Hochwasser (einmal in 1000 Jahren)	Sedimentkatastrophe
① Okada Gemeindezentrum	Okadamachi 517-1	○	○	○
② Okada Gymnasium	Okadamachi 488-3	○	○	○
③ Okada Grundschule	Okada-matsuoka 519	○	○	○
④ Metoba Mittelschule	Hara 1085-2	○	○	○
⑤ Hongo Grundschule	Asamaonsen 2-9-5	○	○	○
⑥ Kulturzentrum Asama Onsen	Asamaonsen 2-6-1	○	○	○【2.Stock und höher】
⑦ Hongo Gemeindezentrum	Asamaonsen 2-9-1	○	○	○
⑧ Hongo Gymnasium	Asamaonsen 1-40-10	○	○	×
⑨ Allgemeine Gymnasium	Misuzu 5-1	○	○	○
⑩ Asahimachi Mittelschule	Asahi 3-7-1	○	○	○
⑪ Matsumoto Misuzugaoka Oberschule	Misuzu 2-1	○	○	○
⑫ Shinshu Universität	Asahi 3-1-1	○	○	○
⑬ Universität Shinshu Fakultät für Bildung, Matsumoto Grundschule	Kiri 1-3-1	○	○	○
⑭ Universität Shinshu Fakultät für Bildung, Matsumoto Mittelschule	Kiri 1-3-1	○	○	○
⑮ Shimauchi Gemeindezentrum	Shimauchi 4970-1	○	○	○
⑯ Joto Gemeindezentrum	Motomachi 3-7-1	○	○	○
⑰ Shimauchi Grundschule	Shimauchi 5323	○	○	○
⑱ Yasuhara-chiku Gemeindezentrum	Asahi 2-11-13	○	○	○
⑲ Matsumoto Fukashi Oberschule	Arigasaki 3-8-1	○	○	○
⑳ Asahimachi Grundschule	Asahi 2-4-4	○	○	○
㉑ Gesundheitszentrum Shiga	Nana-arashi 85-2	—	—	○【2.Stock und höher】
㉒ Nishikibe Kindergarten	Nana-arashi 85-2	—	—	×
㉓ JugendhausGrundstück	Shimauchi 8880	○	○	○
㉔ Okada Sportplatz	Okadamachi 5080-9	○	○	○
㉕ Hirase Sportpark Sportplatz	Shimauchi 7576-3	×	×	○
㉖ Hirase Sportpark Baseball Stadium	Shimauchi 7554-3	×	×	○
㉗ Baseballstadion Matsumoto	Asamaonsen 1-9-1	○	×	×Vorderer Eingang Parkplatz ○Andere
㉘ Tennisplatz Asama Onsen	Asamaonsen 1-9-2	○	×	×
㉙ Tennisplatz Sawamura Park	Sawamura 2-1824-2	○	○	○
㉚ Shinshu Universität Baseballplatz	Asahi 3-1-1	○	×	○
㉛ Sportplatz der Shinshu Universität	Asahi 3-1-1	○	×	○
㉜ Yokota Sportplatz	Yokota 4-413	○	×	○
㉝ Nishikibe Sportplatz (Schulhof der Ehemaligen Nishikibe Grundschule)	Nana-arashi 224	○	○	×