Bei Starkregen, der einmal in 100 Jahren auftritt (geplanter Maßstab)

Gefahrenkarte der Stadt Matsumoto ③

Nakayama・Sasaga・Yoshikawa・Kotobuki・Kotobukidai・Uchida・Matsubara・Kamada・Shonan

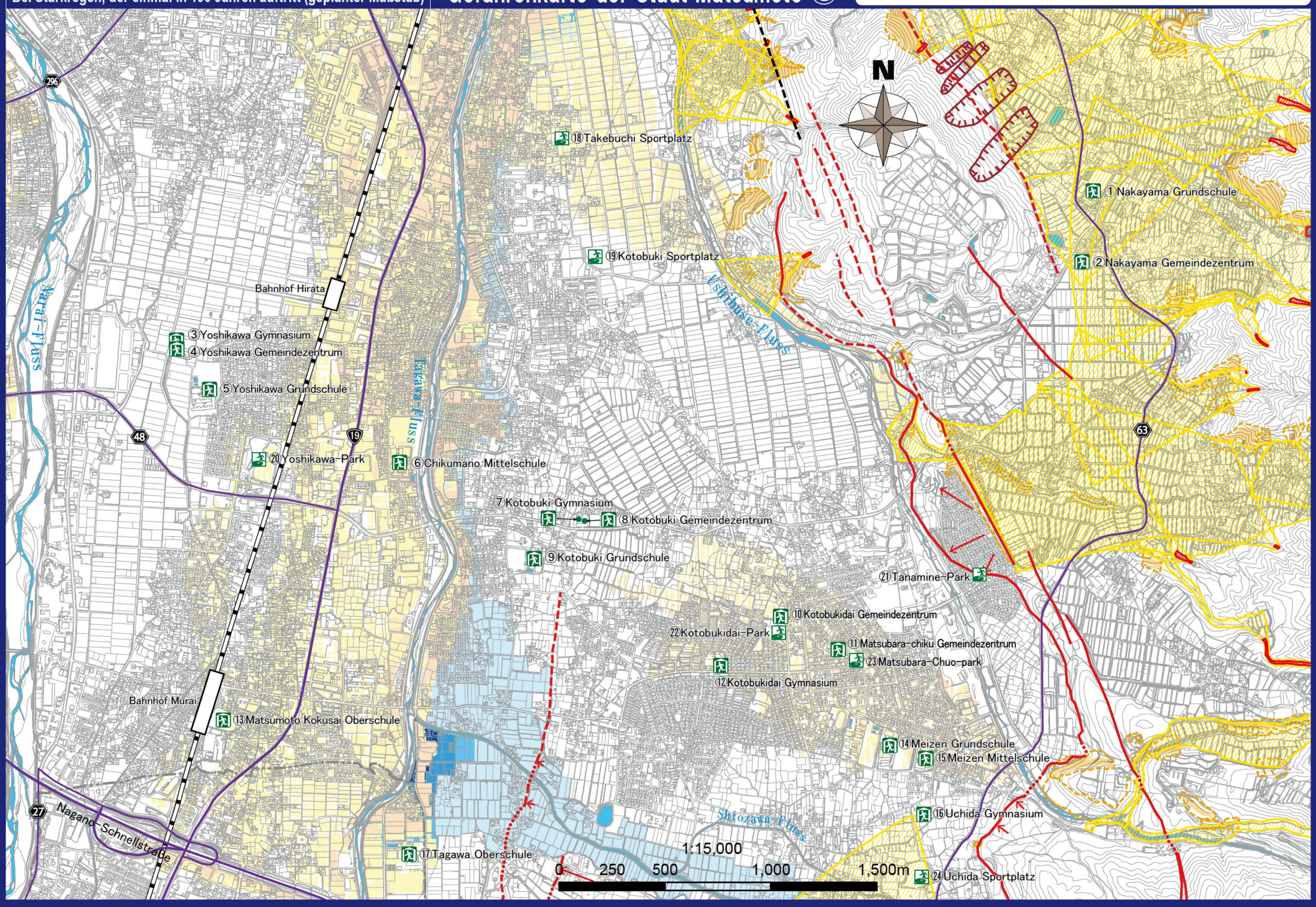

Bei Starkregen, der etwa einmal in 1.000 Jahren auftritt (maximal zu erwartendes Ausmaß)

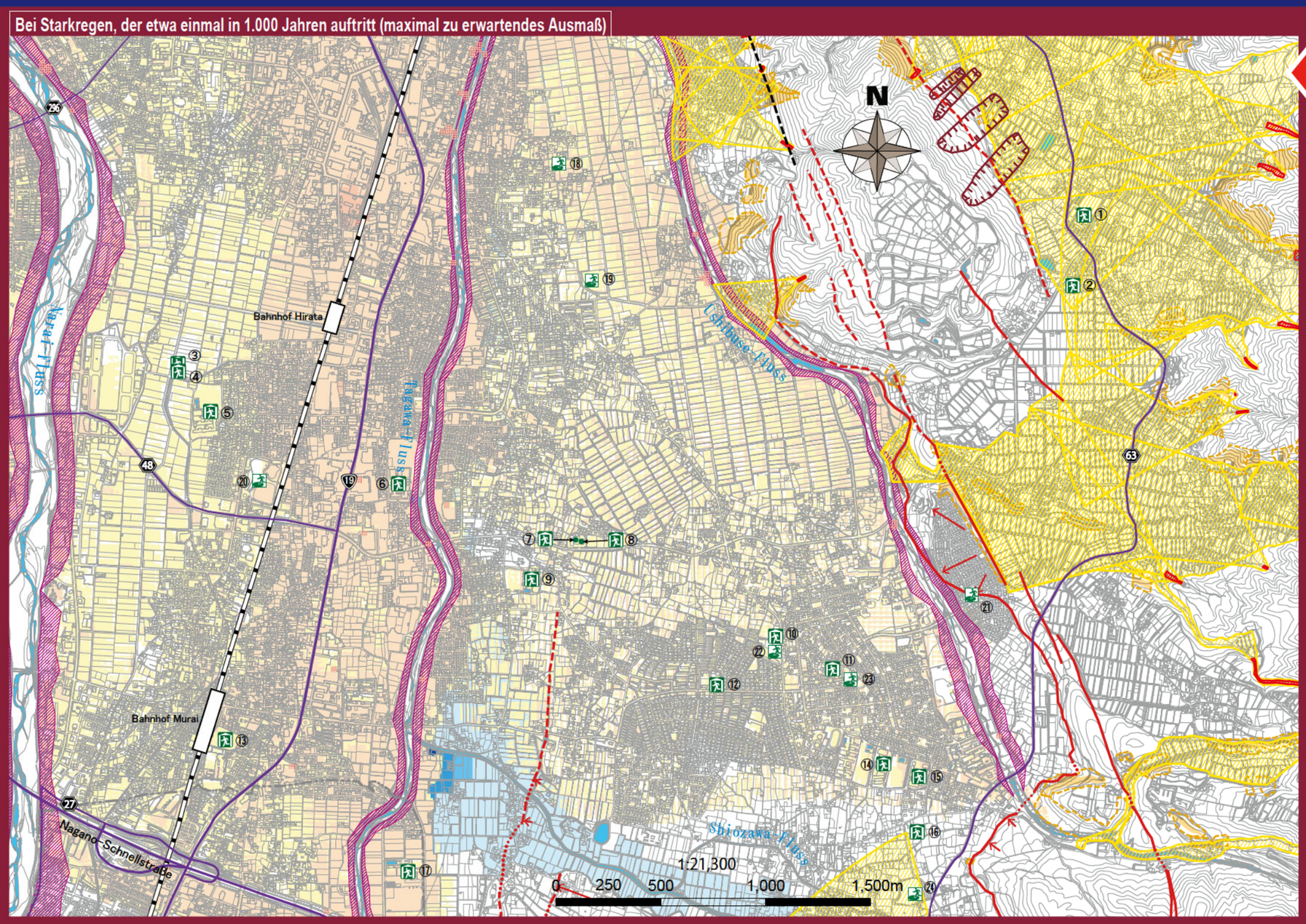

Die Stadt Matsumoto basiert auf einem Evakuierungssystem, das von einem geplanten Hochwasserausmaß ausgeht (Abbildung oben). Je nach Niederschlagssituation kann es jedoch vorkommen, dass die Stadt bei einem angenommenen maximalen Hochwasserausmaß (linke Abbildung) auf ein Evakuierungssystem umstellt, achten Sie daher bitte ausreichend auf die Hinweise auf der Gefahrenkarte.

Legende

Geschätzte Überschwemmungsreichweite (Hochwassertiefe)

Neue Überschwemmungsannahme
(Narai-Fluss, Tagawa-Fluss, Susuki-Fluss, Meatoba-Fluss, Ushibuse-Fluss, Kusari-Fluss, Mimasawa-Fluss, Kosobe-Fluss, Azusa-Fluss)

- 10,0 m oder mehr
- 5,0 m oder mehr und weniger als 10,0 m
- 3,0 m oder mehr und weniger als 5,0 m
- 0,5 m oder mehr und weniger als 3,0 m
- Weniger als 0,5 m

Konventionelle Überschwemmungsannahme
(Daimonzawa-Fluss, Nishi-Daimonzawa-Fluss, Yugawa-Fluss, Izumi-Fluss, Shiozawa-Fluss)

- 5,0 m oder mehr
- 2,0 m oder mehr und weniger als 5,0 m
- 1,0 m oder mehr und weniger als 2,0 m
- 0,5 m oder mehr und weniger als 1,0 m
- Weniger als 0,5 m

10m / 5.0m / 3.0m / 0.5m / 2.0m / 1.0m / 0.5m

- Überschwemmungsgebiete wie eingestürzte Häuser (Flussufererosion)
- Überschwemmungsgebiete wie eingestürzte Häuser (Flood Flow)

Sediment-Katastrophenwarngebiet

Steilhangeinsturz: Warnbereich, Sonderwarnbereich
Trümmerfluss: Warnbereich, Sonderwarnbereich
Erdrutsch: Warnbereich

Ausgewiesene Evakuierungsunterkunft
Eine Einrichtung, die eingerichtet wird, wenn Bewohner, die wegen Katastrophengefahr evakuiert wurden, so lange wie nötig bleiben, bis die Gefahr einer Katastrophe verschwindet, oder wenn Bewohner, die aufgrund einer Katastrophe nicht mehr in ihre Häuser zurückkehren können, vorübergehend bleiben.

Ausgewiesene Notfall-Evakuierungsstandorte
Ein Zufluchtsort, um der Gefahr einer Katastrophe zu entgehen, wenn sie eintritt oder wahrscheinlich eintreten wird.

- Schnellstraße
- Nationale Straße
- Präfektur Straße
- Eisenbahn (JR)
- Eisenbahn (Privatbahn)
- Flüsse und Wasserflächen
- Faille active(zuverlässiger Ort)
- Faille active (Ort unsicher)
- Faille active (Untergrund)
- Geschätzter aktiver Fehler
- Biegeverformung

Ausgewiesene Evakuierungsunterkunft / Ausgewiesene Notfall-Evakuierungsstandorte

○: Kann evakuiert werden ×: Kann nicht evakuiert werden -: Offen je nach Situation
*Der "ausgewiesene Evakuierungsbereich" in der Stadt Matsumoto dient auch als "ausgewiesener Notfall-Evakuierungsbereich".

Namen	Adresse	Arten von Katastrophen abgedeckt: Hochwasser (einmal in 100 Jahren)	Hochwasser (einmal in 1000 Jahren)	Sedimentkatastrophe
①Nakayama Grundschule	Nakayama 3517	○	○	×Schulhof, Gymnasium ○Schulgebäude【2.Stock und höher】
②Nakayama Gemeindezentrum	Nakayama 3746-1	○	○	○【2. Stock und höher】
③Yoshikawa Gymnasium	Nomizo-higashi 2-10-1	○	○	○
④Yoshikawa Gemeindezentrum	Nomizo-higashi 2-10-1	○	○	○
⑤Yoshikawa Grundschule	Koya-kita 2-5-1	○	○	○
⑥Chikumano Mittelschule	Muraimachi-kita 2-11-1	○	○	○
⑦Kotobuki Gymnasium	Kotobuki-toyoka 424	○	○	○
⑧Kotobuki Gemeindezentrum	Kotobuki-toyoka 424	○	○	○
⑨Kotobuki Grundschule	Kotobuki-toyoka 1004	○	○	○
⑩Kotobukidai Gemeindezentrum	Kotobuki-toyoka 649-1	○	○	○
⑪Matsubara-chiku Gemeindezentrum	Matsubara 39-1	○	○	○
⑫Kotobukidai Gymnasium	Kotobukidai 6-2-1	○	○	○

Namen	Adresse	Arten von Katastrophen abgedeckt: Hochwasser (einmal in 100 Jahren)	Hochwasser (einmal in 1000 Jahren)	Sediment katastrophe
⑬Matsumoto Kokusai Oberschule	Muraimachi-minami 3-6-25	○	○	○
⑭Meizen Grundschule	Kotobukitoyooka 813	○	○	○
⑮Meizen Mittelschule	Kotobukitoyooka 812-1	○	○	○
⑯Uchida Gymnasium	Uchida 758-1	○	○	○
⑰Tagawa Oberschule	Hiroka-Yoshida 2645, Shiojiri	○	○	○

Namen	Adresse	Arten von Katastrophen abgedeckt: Hochwasser (einmal in 100 Jahren)	Hochwasser (einmal in 1000 Jahren)	Sediment katastrophe
⑱Takebuchi Sportplatz	Kotobuki-kita 6-348-4	×	×	○
⑲Kotobuki Sportplatz	Kotobuki-kita 6-849	○	×	○
⑳Yoshikawa-Park	Koya-kita 1-18-1	×	×	○
㉑Tanamine-Park	Nakayamadai 5191-155	○	○	○
㉒Kotobukidai-Park	Kotobukidai 1-243	×	×	○
㉓Matsubara-Chuo-park	Matsubara 91	×	×	○
㉔Uchida Sportplatz	Uchida 841	○	○	×