Bei Starkregen, der einmal in 100 Jahren auftritt (geplanter Maßstab)

Gefahrenkarte der Stadt Matsumoto ①

Johoku・Yasuhara・Joto・Chuo・Shiraita・Shimauchi・Okada・Satoyamabe・Hongo

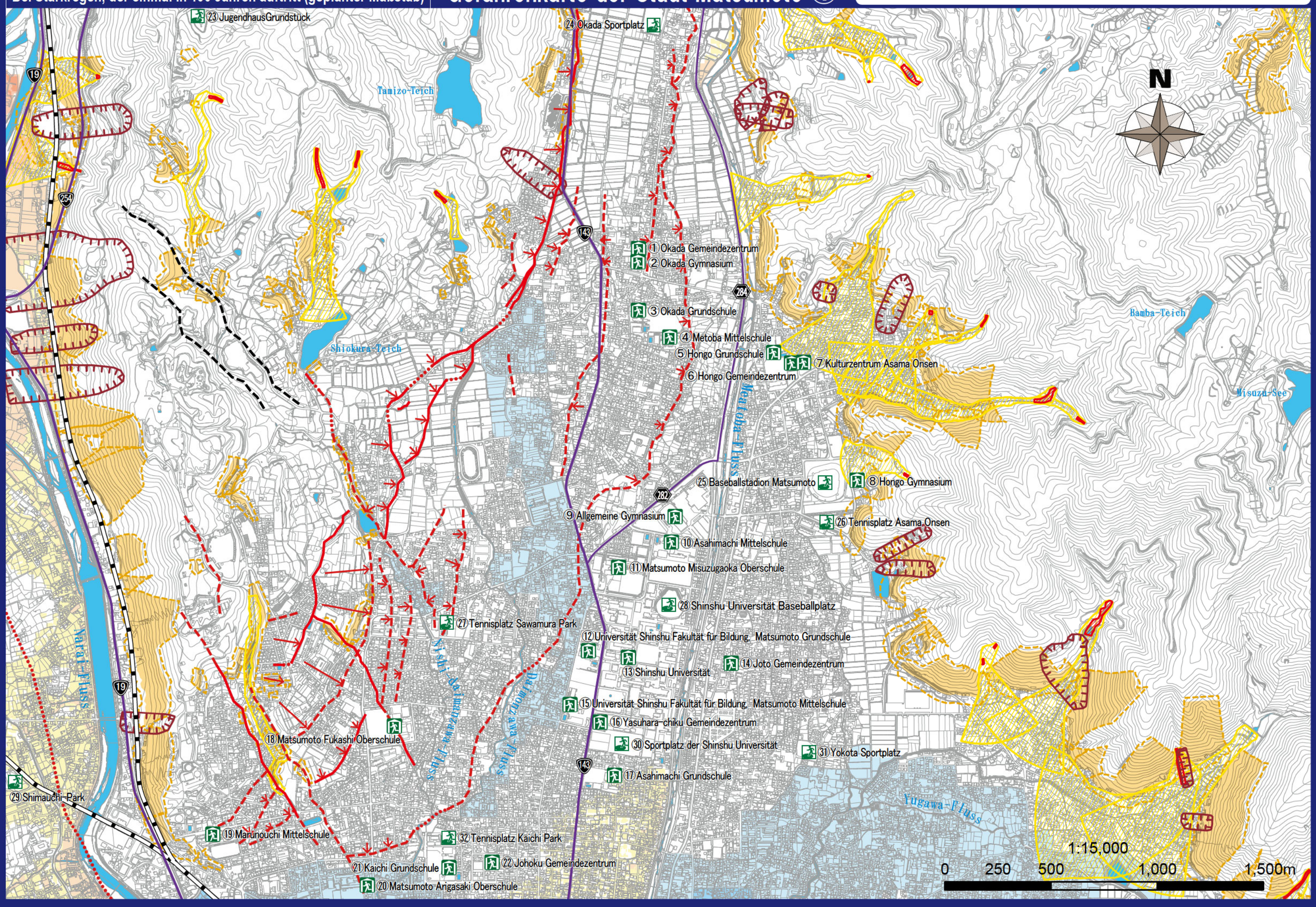

Bei Starkregen, der etwa einmal in 1.000 Jahren auftritt (maximal zu erwartendes Ausmaß)

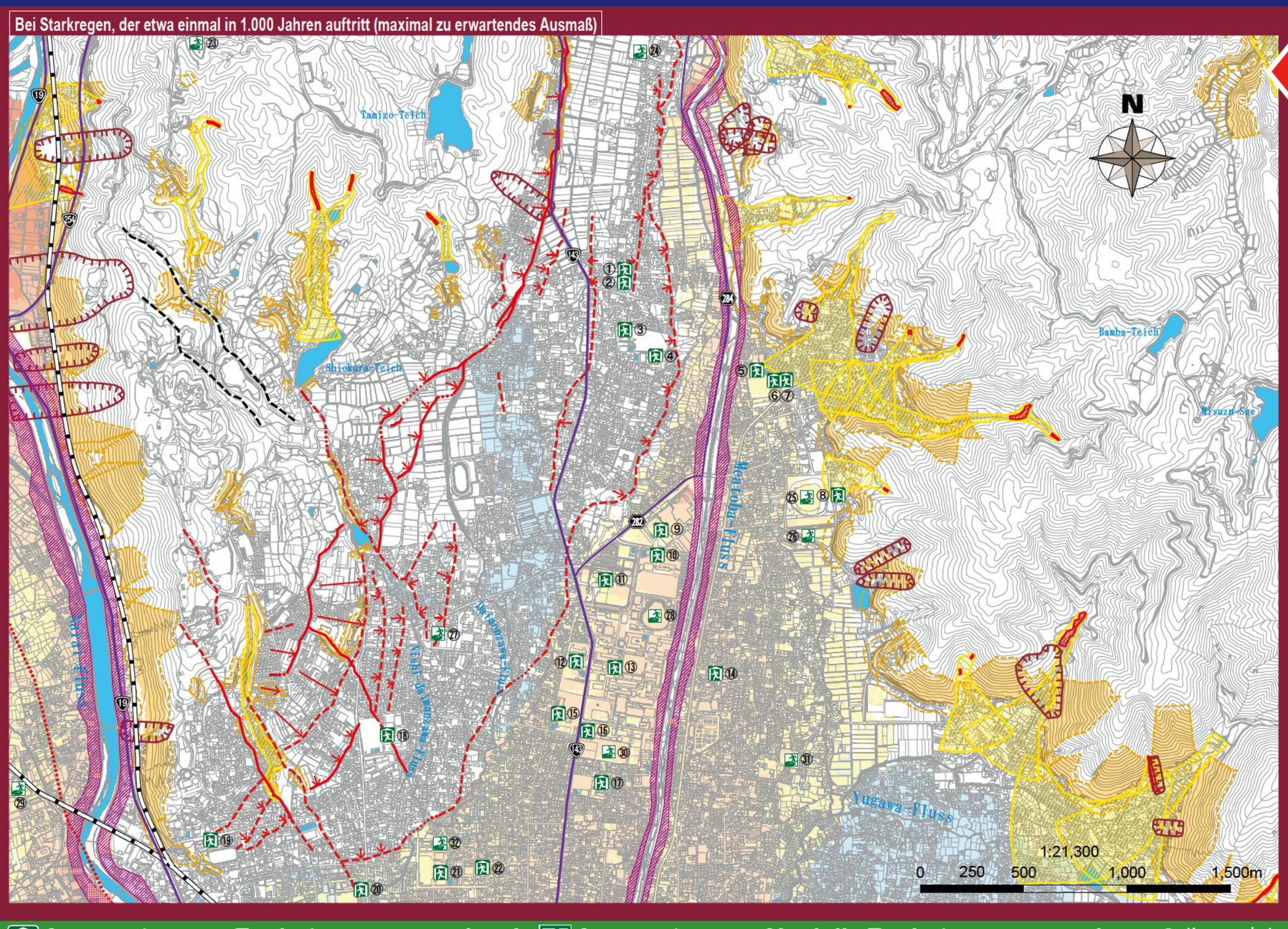

Die Stadt Matsumoto basiert auf einem Evakuierungssystem, das von einem geplanten Hochwasserausmaß ausgeht (Abbildung oben). Je nach Niederschlagssituation kann es jedoch vorkommen, dass die Stadt bei einem angenommenen maximalen Hochwasserausmaß (linke Abbildung) auf ein Evakuierungssystem umstellt, achten Sie daher bitte ausreichend auf die Hinweise auf der Gefahrenkarte.

Legende

Geschätzte Überschwemmungsreichweite (Hochwassertiefe)

Neue Überschwemmungsannahme
(Narai-Fluss, Tagawa-Fluss, Susuki-Fluss, Meatoba-Fluss, Ushibuse-Fluss, Kusari-Fluss, Mimasawa-Fluss, Kosobe-Fluss, Azusa-Fluss)

- 10,0 m oder mehr
- 5,0 m oder mehr und weniger als 10,0 m
- 3,0 m oder mehr und weniger als 5,0 m
- 0,5 m oder mehr und weniger als 3,0 m
- Weniger als 0,5 m

Konventionelle Überschwemmungsannahme
(Daimonzawa-Fluss, Nishi-Daimonzawa-Fluss, Yugawa-Fluss, Izumi-Fluss, Shiozawa-Fluss)

- 5,0 m oder mehr
- 2,0 m oder mehr und weniger als 5,0 m
- 1,0 m oder mehr und weniger als 2,0 m
- 0,5 m oder mehr und weniger als 1,0 m
- Weniger als 0,5 m

10m / 5.0m / 3.0m / 0.5m / 5.0m / 2.0m / 1.0m / 0.5m

Überschwemmungsgebiete wie eingestürzte Häuser (Flussufererosion)

Überschwemmungsgebiete wie eingestürzte Häuser (Flood Flow)

Sediment-Katastrophenwarngebiet

Steilhangeinsturz: Warnbereich / Sonderwarnbereich

Trümmerfluss: Warnbereich / Sonderwarnbereich

Erdrutsch: Warnbereich

Ausgewiesene Evakuierungsunterkunft
Eine Einrichtung, die eingerichtet wird, wenn Bewohner, die wegen Katastrophengefahr evakuiert wurden, so lange wie nötig bleiben, bis die Gefahr einer Katastrophe verschwindet, oder wenn Bewohner, die aufgrund einer Katastrophe nicht mehr in ihre Häuser zurückkehren können, vorübergehend bleiben.

Ausgewiesene Notfall-Evakuierungsstandorte
Ein Zufluchtsort, um der Gefahr einer Katastrophe zu entgehen, wenn sie eintritt oder wahrscheinlich eintreten wird.

Schnellstraße — Nationale Straße — Präfektur Straße
Eisenbahn (JR) — Eisenbahn (Privatbahn) — Flüsse und Wasserflächen
Faille active(zuverlässiger Ort) — Faille active (Ort unsicher)
Faille active (Untergrund) — Geschätzter aktiver Fehler — Biegeverformung

Ausgewiesene Evakuierungsunterkunft / Ausgewiesene Notfall-Evakuierungsstandorte

○: Kann evakuiert werden ×: Kann nicht evakuiert werden -: Offen je nach Situation
*Der "ausgewiesene Evakuierungsbereich" in der Stadt Matsumoto dient auch als "ausgewiesener Notfall-Evakuierungsbereich".

Namen	Adresse	Arten von Katastrophen abgedeckt: Hochwasser (einmal in 100 Jahren)	Hochwasser (einmal in 1000 Jahren)	Sedimentkatastrophe
① Okada Gemeindezentrum	Okadamachi 517-1	○	○	○
② Okada Gymnasium	Okadamachi 488-3	○	○	○
③ Okada Grundschule	Okada-matsuoka 519	○	○	○
④ Metoba Mittelschule	Hara 1085-2	○	○	○
⑤ Hongo Grundschule	Asamaonsen 2-9-5	○	○	○
⑥ Hongo Gemeindezentrum	Asamaonsen 2-9-1	○	○	○
⑦ Kulturzentrum Asama Onse	Asamaonsen 2-6-1	○	○	○ 【2. Stock und höher】
⑧ Hongo Gymnasium	Asamaonsen 1-40-10	○	○	×
⑨ Allgemeine Gymnasium	Misuzu 5-1	○	○	○
⑩ Asahimachi Mittelschule	Asahi 3-7-1	○	○	○
⑪ Matsumoto Misuzugaoka Oberschule	Misuzu 2-1	○	○	○
⑫ Universität Shinshu Fakultät für Bildung, Matsumoto Grundschule	Kiri 1-3-1	○	○	○
⑬ Shinshu Universität	Asahi 3-1-1	○	○	○
⑭ Joto Gemeindezentrum	Motomachi 3-7-1	○	○	○
⑮ Universität Shinshu Fakultät für Bildung, Matsumoto Mittelschule	Kiri 1-3-1	○	○	○
⑯ Yasuhara-chiku Gemeindezentrum	Asahi 2-11-13	○	○	○
⑰ Asahimachi Grundschule	Asahi 2-4-4	○	○	○
⑱ Matsumoto Fukashi Oberschule	Arigasaki 3-8-1	○	○	○
⑲ Marunouchi Mittelschule	Miyabuchi 3-6-1	○	○	× Schulhof / ○Gymnasium, Judo Kendo Hall, Schulgebäude
⑳ Matsumoto Arigasaki Oberschule	Arigasaki 1-1-54	○	○	○
㉑ Kaichi Grundschule	Kaichi 2-4-51	○	○	○
㉒ Johoku Gemeindezentrum	Kaichi 2-3-39	○	○	○

Namen	Adresse	Arten von Katastrophen abgedeckt: Hochwasser (einmal in 100 Jahren)	Hochwasser (einmal in 1000 Jahren)	Sedimentkatastrophe
㉓ JugendhausGrundstück	Shimauchi 8880	○	○	○
㉔ Okada Sportplatz	Okadamachi 5080-9	○	○	○
㉕ Baseballstadion Matsumoto	Asamaonsen 1-9-1	○	×	× Vorderer Eingang Parkplatz ○ Andere
㉖ Tennisplatz Asama Onsen	Asamaonsen 1-9-2	○	×	×
㉗ Tennisplatz Sawamura Park	Sawamura 2-1824-2	○	○	○
㉘ Shinshu Universität Baseballplatz	Asahi 3-1-1	○	×	○
㉙ Shimauchi-Park	Shimauchi 4347-1	×	×	○
㉚ Sportplatz der Shinshu Universität	Asahi 3-1-1	○	×	○
㉛ Yokota Sportplatz	Yokota 4-413	○	×	○
㉜ Tennisplatz Kaichi Park	Kaichi 2-4-12	○	×	○