Dans le cas de fortes pluies qui se produisent une fois dans 100 (échelle prévue)

Carte des danger de la ville de Matsumoto ⑬

Azusagawa・Hata

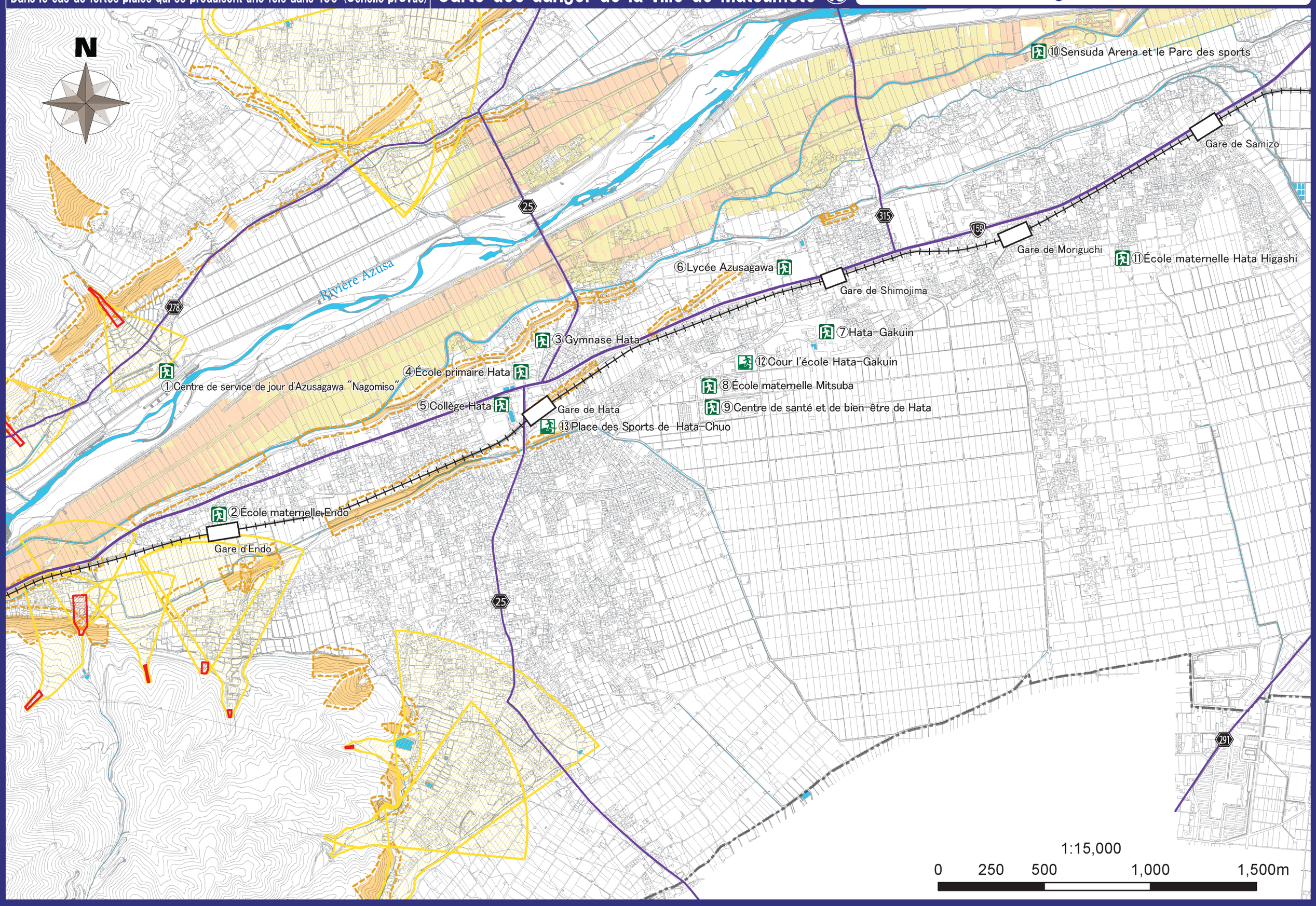

Dans le cas de fortes pluies qui surviennent environ une fois sur 1,000 ans (échelle maximale présumée)

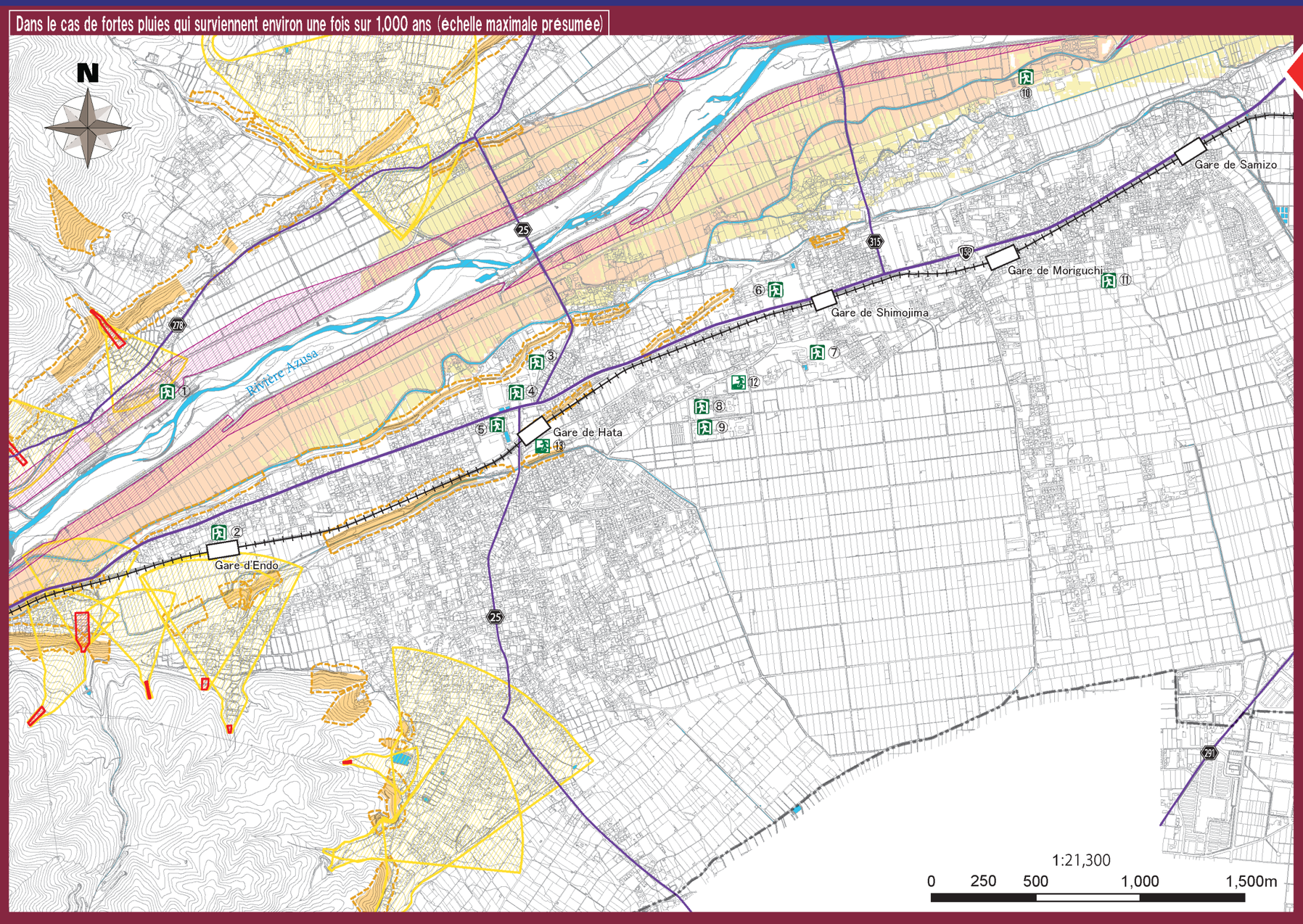

La ville de Matsumoto est basée sur un système d'évacuation en supposant une d'inondation planifiée (figure ci-dessus). Cependant, en fonction de la situation des précipitations, la ville peut passer à un système d'évacuation pour une d'inondation maximale supposée (figure de gauche), veuillez donc prêter une attention suffisante aux informations sur la carte des danger.

Légende

Zone d'inondation d'inondation (Profondeur d'inondation)

Nouvelle hypothèse d'inondation
(rivière Narai, rivière Tagawa, rivière Susuki, rivière Meatoba, rivière Ushibuse, rivière Kusari, rivière Mimasawa, rivière Kosobe, rivière Azusa)

- 10,0 m ou plus
- 5,0 m ou plus et moins de 10,0 m
- 3,0 m ou plus et moins de 5,0 m
- 0,5 m ou plus et moins de 3,0 m
- Moins de 0,5 m

Hypothèse d'inondation conventionnelle
(Rivière Daimonzawa, rivière Nishi-daimonzawa, rivière Yugawa, rivière Izumi, rivière Shiozawa)

- 5,0 m ou plus
- 2,0 m ou plus et moins de 5,0 m
- 1,0 m ou plus et moins de 2,0 m
- 0,5 m ou plus et moins de 1,0 m
- Moins de 0,5 m

10m / 5.0m / 3.0m / 0.5m / 5.0m / 2.0m / 1.0m / 0.5m

Zones inondables telles que les maisons effondrées (érosion des berges de la rivière)

Zones inondables telles que les maisons effondrées

Zone d'alerte aux catastrophes sédimentaires

Effondrement de la pente raide
Zone d'avertissement
Zone d'avertissement spécial

Coulée de debris
Zone d'avertissement
Zone d'avertissement spécial

Glissement de terrain
Zone d'avertissement

Abri d'évacuation désigné
Une installation qui est établie lorsque les résidents qui ont évacué en raison d'un risque de catastrophe restent aussi longtemps que nécessaire jusqu'à ce que le risque de catastrophe disparaisse, ou lorsque les résidents qui sont devenus incapables de retourner chez eux en raison d'une catastrophe restent temporairement.

Sites d'évacuation d'urgence désignés
Un lieu de refuge pour échapper au danger d'une catastrophe si elle se produit ou est susceptible de se produire.

Voie express — Route nationale — Parcours départemental
Chemin de fer (JR) — Chemin de fer (chemin de fer privé) — Rivières / plans d'eau
Défaut actif (localisation fiable) — Défaut actif (localisation incertaine)
Défaut actif (sous-sol) — Défaut actif estimé — Déformation en flexion

Abri d'évacuation d'ésigné / Sites d'évacuation d'urgence d'ésignés

○ : Oui pour évacuer　× : Non pour évacuer　— : Ouvert selon la situation

*La "zone d'évacuation désignée" dans la ville de Matsumoto sert également de "zone d'évacuation d'urgence désignée".

Nom	Adresse	Types de catastrophes couvertes		
		Inondations (taux d'une fois tous les 100 ans)	Inondations (taux d'une fois tous les 1000 ans)	Catastrophe sédimentaire
① Centre de service de jour d'Azusagawa "Nagomiso"	1-379, Azusagawa-Ueno	○	×	×
② École maternelle Endo	4179, Hata	○	○	○
③ Gymnase Hata	1-10098, Hata	○	○	× Kendo hall ○ Gymnasium
④ École primaire Hata	1-10286, Hata	○	○	× Auditorium ○Jardin d'école, Gymnasium, Bâtiment scolaire
⑤ Collège Hata	1-10145, Hata	○	○	○
⑥ Lycée Azusagawa	1-10000, Hata	○	○	○
⑦ Hata-Gakuin	4417, Hata	○	○	○
⑧ École maternelle Mitsuba	6861, Hata	○	○	○
⑨ Centre de santé et de bien-être de Hata	1-6908, Hata	○	○	○
⑩ Sensuda Arena et le Parc des sports	1-230, Hata	×	×	○
⑪ École maternelle Hata Higashi	1-8128, Hata	○	○	○

Nom	Adresse	Types de catastrophes couvertes		
		Inondations (taux d'une fois tous les 100 ans)	Inondations (taux d'une fois tous les 1000 ans)	Catastrophe sédimentaire
⑫ Cour l'école Hata-Gakuin	9-4417, Hata	○	○	○
⑬ Place des Sports de Hata-Chuo	178-4417, Hata	○	○	×