Dans le cas de fortes pluies qui se produisent une fois dans 100 (échelle prévue)

Carte des danger de la ville de Matsumoto ⑥

Shiraita・Kamada・Tagawa・Shimauchi・Shimadachi・Niimura・Wada・Kambayashi・Sasaga・Azusagawa・Hata

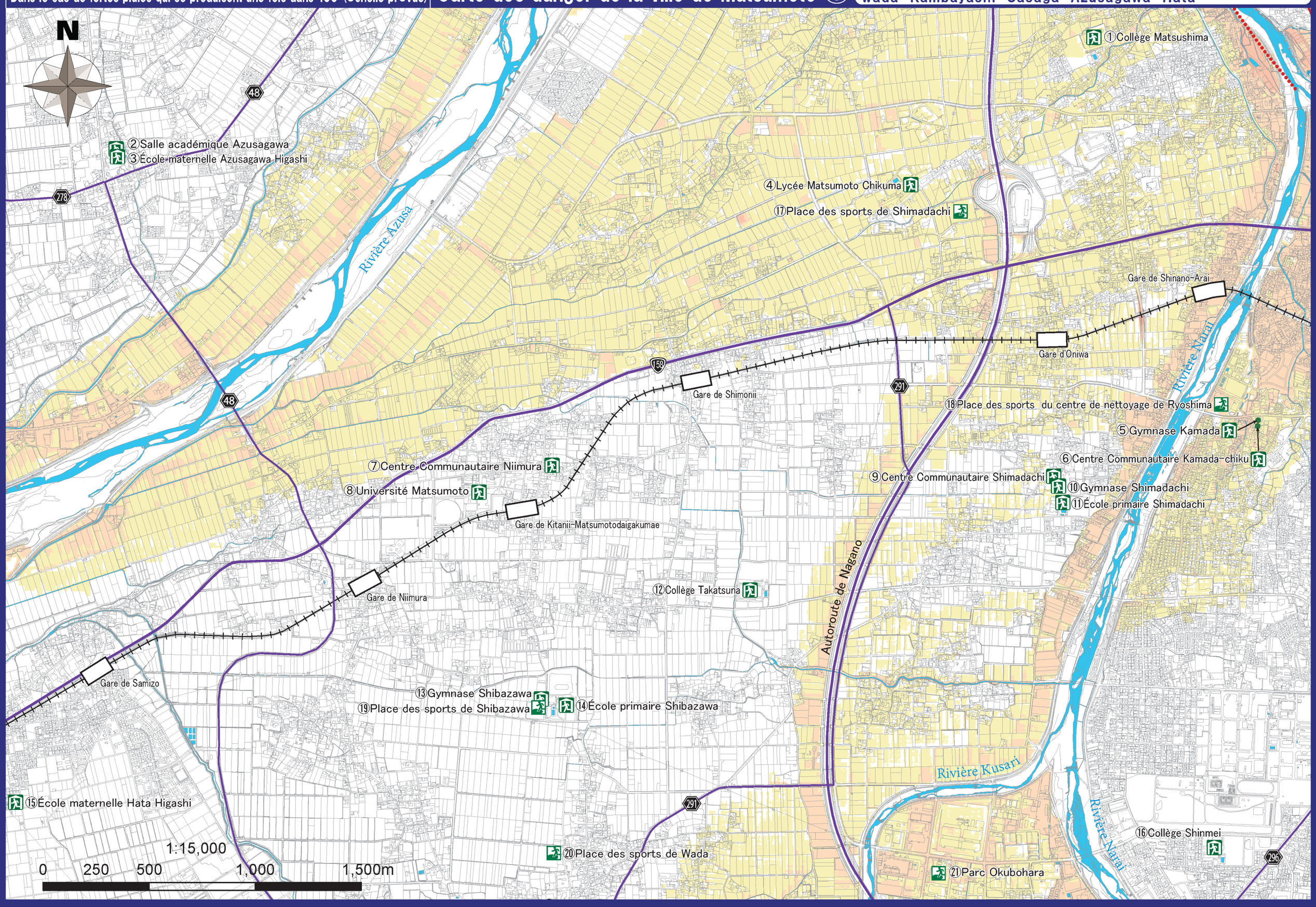

Dans le cas de fortes pluies qui surviennent environ une fois sur 1,000 ans (échelle maximale présumée)

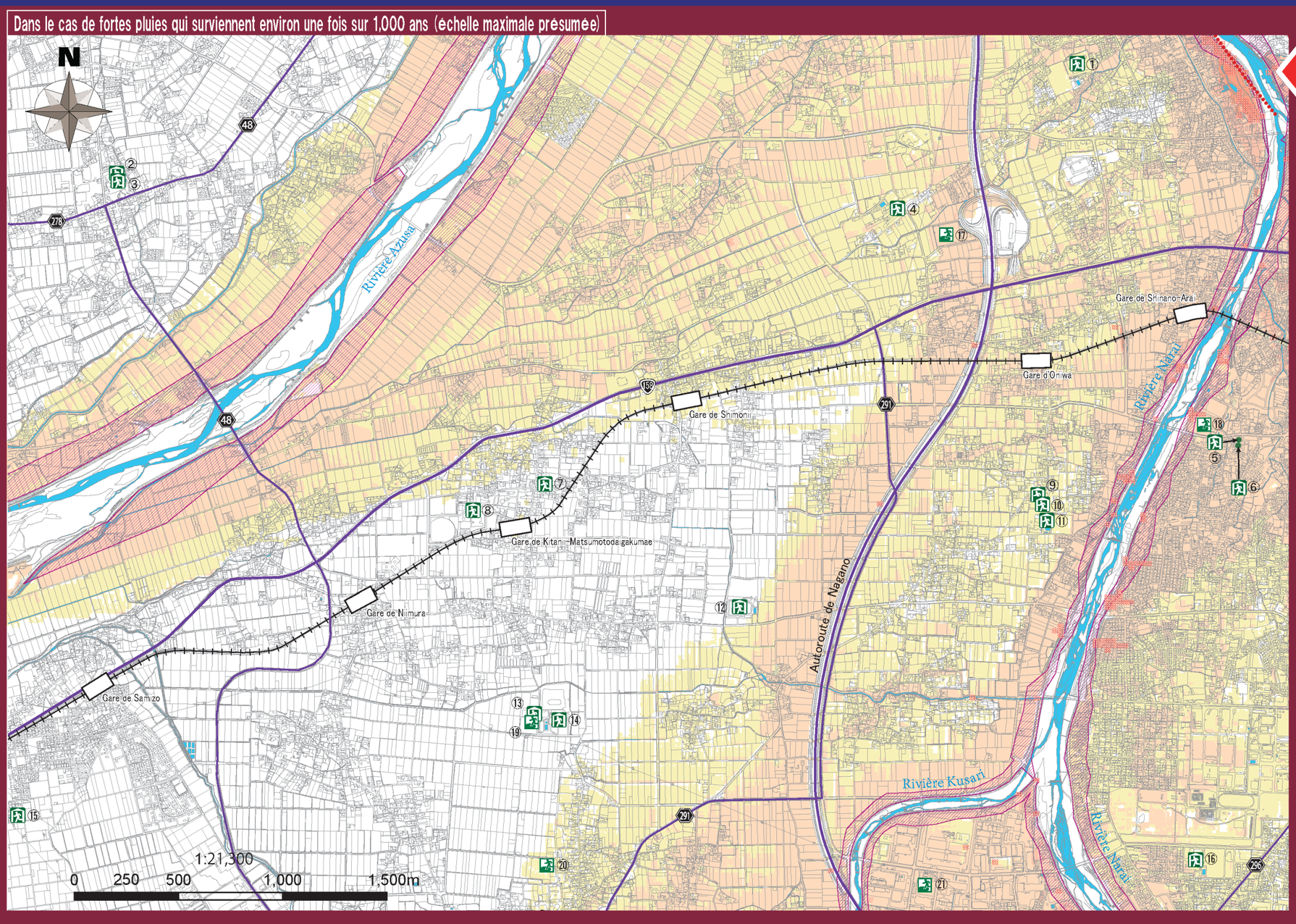

La ville de Matsumoto est basée sur un système d'évacuation en supposant une d'inondation planifiée (figure ci-dessus). Cependant, en fonction de la situation des précipitations, la ville peut passer à un système d'évacuation pour une d'inondation maximale supposée (figure de gauche), veuillez donc prêter une attention suffisante aux informations sur la carte des danger.

Légende

Zone d'inondation d'inondation (Profondeur d'inondation)

Nouvelle hypothèse d'inondation
(rivière Narai, rivière Tagawa, rivière Susuki, rivière Meatoba, rivière Ushibuse, rivière Kusari, rivière Mimasawa, rivière Kosobe, rivière Azusa)

- 10,0 m ou plus
- 5,0 m ou plus et moins de 10,0 m
- 3,0 m ou plus et moins de 5,0 m
- 0,5 m ou plus et moins de 3,0 m
- Moins de 0,5 m

Hypothèse d'inondation conventionnelle
(Rivière Daimonzawa, rivière Nishi-daimonzawa, rivière Yugawa, rivière Izumi, rivière Shiozawa)

- 5,0 m ou plus
- 2,0 m ou plus et moins de 5,0 m
- 1,0 m ou plus et moins de 2,0 m
- 0,5 m ou plus et moins de 1,0 m
- Moins de 0,5 m

10m / 5.0m / 3.0m / 0.5m / 5.0m / 2.0m / 1.0m / 0.5m

Zones inondables telles que les maisons effondrées (érosion des berges de la rivière)

Zones inondables telles que les maisons effondrées

Zone d'alerte aux catastrophes sédimentaires

Effondrement de la pente raide: Zone d'avertissement / Zone d'avertissement spécial

Coulée de debris: Zone d'avertissement / Zone d'avertissement spécial

Glissement de terrain: Zone d'avertissement

Abri d'évacuation désigné
Une installation qui est établie lorsque les résidents qui ont évacué en raison d'un risque de catastrophe restent aussi longtemps que nécessaire jusqu'à ce que le risque de catastrophe disparaisse, ou lorsque les résidents qui sont devenus incapables de retourner chez eux en raison d'une catastrophe restent temporairement.

Sites d'évacuation d'urgence désignés
Un lieu de refuge pour échapper au danger d'une catastrophe si elle se produit ou est susceptible de se produire.

Voie express — Route nationale — Parcours départemental
Chemin de fer (JR) — Chemin de fer (chemin de fer privé) — Rivières / plans d'eau
Défaut actif (localisation fiable) — Défaut actif (localisation incertaine)
Défaut actif (sous-sol) — Défaut actif estimé — Déformation en flexion

Abri d'évacuation d'ésigné / Sites d'évacuation d'urgence d'ésignés

○ : Oui pour évacuer　× : Non pour évacuer　— : Ouvert selon la situation
*La "zone d'évacuation désignée" dans la ville de Matsumoto sert également de "zone d'évacuation d'urgence désignée".

Nom	Adresse	Types de catastrophes couvertes: Inondations (taux d'une fois tous les 100 ans)	Inondations (taux d'une fois tous les 1000 ans)	Catastrophe sédimentaire
① Collège Matsushima	3986, Shimauchi	○	○	○
② Salle académique Azusagawa	12-566, Azusagawa-Yamato	○	○	○
③ École maternelle Azusagawa Higashi	1-566, Azusagawa-Yamato	○	○	○
④ Lycée Matsumoto Chikuma	2237, Shimadachi	○	○	○
⑤ Gymnase Kamada	50-5, Ryoshima	○	×	○
⑥ Centre Communautaire Kamada-chiku	50-5, Ryoshima	○	○	○
⑦ Centre Communautaire Niimura	7-2179, Niimura	○	○	○
⑧ Université Matsumoto	1-2095, Niimura	○	○	○
⑨ Centre Communautaire Shimadachi	2-3298, Shimadachi	○	○	○
⑩ Gymnase Shimadachi	2-3298, Shimadachi	○	○	○
⑪ École primaire Shimadachi	3298, Shimadachi	○	○	○
⑫ Collège Takatsuna	4416, Shimadachi	○	○	○
⑬ Gymnase Shibazawa	2-1050, Wada	○	○	○

Nom	Adresse	Types de catastrophes couvertes: Inondations (taux d'une fois tous les 100 ans)	Inondations (taux d'une fois tous les 1000 ans)	Catastrophe sédimentaire
⑭ École primaire Shibazawa	1118, Wada	○	○	○
⑮ École maternelle Hata Higashi	1-8128, Hata	○	○	○
⑯ Collège Shinmei	20-3-3, Ishishiba	○	○	○

Nom	Adresse	Types de catastrophes couvertes: Inondations (taux d'une fois tous les 100 ans)	Inondations (taux d'une fois tous les 1000 ans)	Catastrophe sédimentaire
⑰ Place des sports de Shimadachi	1213, Shimadachi	×	×	○
⑱ Place des sports du centre de nettoyage de Ryoshima	1-3, Ryoshima	×	×	○
⑲ Place des sports de Shibazawa	2-1058, Wada	○	○	○
⑳ Place des sports de Wada	1-850, Wada	○	×	○
㉑ Parc Okubohara	37-5652, Sasaga	×	×	○